

ANEXOS

ANEXO A

LEVANTAMENTO DE CAMPO DO CENTRO DE BROTAS

QUADRANTE: 7 DATA: 16/05/08

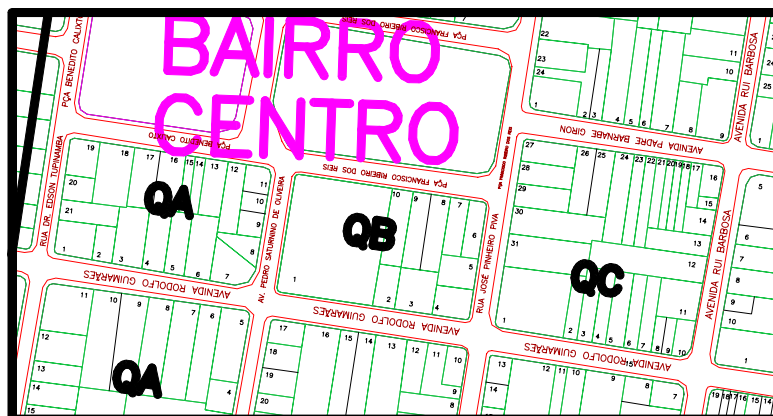

Mapa Setor: QUADRANTE 7

QUADRA A

	USOS/ATIVIDADES			PADRÃO	
	INFERIOR	TÉRREO	SUPERIOR	gabarito	conserv.
1	-	Residência Antiga	-	1	Regular
2	-	Garagem	-	1	
3	-	Assistente Social	Assistente Social	2	Bom
*4	-	Residência	-	1	Bom
5	Porão	Residência Antiga	-	1	Regular
6	-	Residência	-	1	Bom
7	-	Residência	-	1	Bom
8	-	Residência	-	1	Regular
9	-	Chaveiro	-	1	Regular
10	-	Residência Antiga	-	1	Regular
11	-	Residência Antiga	-	1	Regular
12	-	Residência	-	1	Regular
13	-	Residência	-	1	Regular
14	-	Residência	Residência	2	Bom
15	-	Pizzaria	-	1	Bom
16	-	Residência	-	1	Bom
17	-	Residência	-	1	Bom
18	-	Residência	-	1	Bom
19	-	Residência	-	1	Bom
20	-	Residência	-	1	Bom
21	-	Dentista	-	1	Bom

SE	SL	CE	CL	DES.	TUR.	INST.	RES.	TOTAL
0	1	1	0	1	0	1	17	21

QUADRA B

	USOS/ATIVIDADES			PADRÃO	
	INFERIOR	TÉRREO	SUPERIOR	gabarito	Conserv.
*1	-	Prédio da Prefeitura	-	1	Regular
**2	-	Já foi um comercio	-	1	Regular
3	-	Farmácia	Residência	2	Bom
4	-	Bar	Dentista	2	Bom
5	-	Residência Antiga	-	1	Regular
6	-	Residência	-	1	Bom
7	-	Residência Antiga	-	1	Bom
8	-	Residência	-	1	Mt. Bom
9	-	Residência	-	1	Mt. Bom
10	-	Residência	-	1	Bom

*Empresa Municipal de Desenvolvimento de Brotas (Habitação)

** Não está sendo utilizado para nada no momento .

SE	SL	CE	CL	DES.	TUR.	INST.	RES.	TOTAL
1	0	0	2	1	0	1	5	10

QUADRA C

	USOS/ATIVIDADES			PADRÃO	
	INFERIOR	TÉRREO	SUPERIOR	gabarito	conserv.
1	-	Loja de Roupa	-	1	Bom
2	-	Residência	-	1	Regular
3	-	Loja de Roupa	-	1	Bom
4	-	Floricultura	Residência	2	Bom
5	-	Internet e xerox	Residência	2	Bom
6	-	Loja de Roupa	-	1	Bom
7	-	Loja de Artesanato	-	1	Bom
8	-	Já foi comercio	-	1	Regular
9	-	Residência Antiga	-	1	Regular
*10	-	Imobiliária	-	1	Bom
11	-	Salão	-	1	Regular
12	-	Residência	Residência	2	Bom
13	-	Padaria	-	1	Bom
**14	-	Residência	-	1	Regular
15	-	Loja de Roupa	-	1	Bom
***16	-	Loja de óculos	-	1	Bom
17	-	Dentista	-	1	Bom
18	-	Residência Antiga	-	1	Mt. Ruim

19	-	Residência Antiga	-	1	Mt. Ruim
20	-	Residência	-	1	Mt. Ruim
21	-	Residência	-	1	Regular
22	-	Residência	-	1	Regular
23	-	Loja para animal	-	1	Bom
24	-	Residência	-	1	Regular
25	-	Residência	-	1	Mt. Ruim
26	-	Residência	-	1	Bom
****27	-	SAAEB	-	1	Bom
28	-	Residência	-	1	Bom
29	-	Residência	-	1	Bom
30	-	Loja de alçados	-	1	Bom
31	-	Corretora	-	1	Bom

* No lote 10 á mais 2 lojas de roupa .

**Não está morando ninguém

***Oculista e loja de Óculos

****SAAEB serviço de água e esgoto de Brotas

SE	SL	CE	CL	DES.	TUR.	INST.	RES.	TOTAL
3	1	2	9	1	0	1	14	31

ANEXO B

Observações

Agência	
Águas Radicais	
Alaya Expedições	
Brotas Aventura	
Ecoação	
Ponto de Partida	
Terra de Aventura	
Território Selvagem	
Vaca Náutica	
Vida e Aventura	
Rota de aventura	

Observações

Agência	
Águas Radicais	
Alaya Expedições	
Brotas Aventura	
Ecoação	
Ponto de Partida	
Terra de Aventura	
Território Selvagem	
Vaca Náutica	
Vida e Aventura	
Rota de aventura	

ANEXO C



Prefeitura Municipal de Brotas
Questionário Ambiental do Sítio Turístico

Data: ___/___/___

Nome da propriedade: _____

Nome do proprietário: _____

Tamanho da propriedade: _____

Coordenadas UTM:

Possui Reserva Legal Averbada:

 SIM NÃO

Atividade turística

- | | |
|--------------------------|--|
| <input type="checkbox"/> | Hotel/pousada |
| <input type="checkbox"/> | Camping |
| <input type="checkbox"/> | Restaurante |
| <input type="checkbox"/> | Lanchonete |
| <input type="checkbox"/> | Trilha ecoturística |
| <input type="checkbox"/> | Trilha de acesso ao rio |
| <input type="checkbox"/> | Arvorismo |
| <input type="checkbox"/> | Rapel/tirolesa |
| <input type="checkbox"/> | Lazer aquático (escorregador, cachoeira) |
| <input type="checkbox"/> | Outros: |

Situação das APP's

- | | |
|--------------------------|---|
| <input type="checkbox"/> | Existência de nascente completamente preservada |
| <input type="checkbox"/> | Existência de nascente parcialmente preservada |
| <input type="checkbox"/> | Existência de nascente sem preservação |
| <input type="checkbox"/> | Curso d'água com mata ciliar completamente preservada |
| <input type="checkbox"/> | Curso d'água com mata ciliar parcialmente preservada |
| <input type="checkbox"/> | Curso d'água sem mata ciliar |
| <input type="checkbox"/> | Borda da chapada completamente preservada |
| <input type="checkbox"/> | Borda da chapada parcialmente preservada |
| <input type="checkbox"/> | Borda da chapada sem preservação |
| <input type="checkbox"/> | Outros: |

Intervenção em APP

- | | |
|--------------------------|---|
| <input type="checkbox"/> | Trilha de acesso ao rio regularmente autorizado |
| <input type="checkbox"/> | Trilha de acesso ao rio sem autorização |
| <input type="checkbox"/> | Existência de estrutura de embarque/desembarque |
| <input type="checkbox"/> | Trilha turística regularmente autorizada |
| <input type="checkbox"/> | Trilha turística sem autorização |
| <input type="checkbox"/> | Estrutura de lazer na APP (mirante, quiosque, etc) autorizada |
| <input type="checkbox"/> | Estrutura de lazer na APP sem autorização |
| <input type="checkbox"/> | Edificação na APP: _____ |
| <input type="checkbox"/> | Outros: |

Saneamento ambiental

<input type="checkbox"/>
<input type="checkbox"/>
<input type="checkbox"/>
<input type="checkbox"/>
<input type="checkbox"/>
<input type="checkbox"/>
<input type="checkbox"/>
<input type="checkbox"/>

- Utilização de água tratada-Portaria 518/2004 Ministério Saúde
- Existência de sanitário No. _____
- Existência de fossa negra
- Existência de fossa séptica
- Tratamento do esgoto doméstico
- Disposição adequada do lixo
- Existência de coleta seletiva do lixo
- Outros:

Fonte de abastecimento de água

<input type="checkbox"/>
<input type="checkbox"/>
<input type="checkbox"/>
<input type="checkbox"/>
<input type="checkbox"/>
<input type="checkbox"/>

- Água tratada da SAAEB
- Poço tubular profundo
- Poço cacimba
- Mina de água canalizada
- Bombeamento do curso d'água
- Outros:

Segurança

<input type="checkbox"/>
<input type="checkbox"/>
<input type="checkbox"/>
<input type="checkbox"/>
<input type="checkbox"/>
<input type="checkbox"/>
<input type="checkbox"/>
<input type="checkbox"/>

- Existência de informação turística
- Sinalização de apoio ao turista
- Condutor turístico no local
- Existência de equipamentos de segurança
- Segurança particular
- Existência de comunicação de emergência
- Existência de rota de fuga
- Outros:

Outras licenças

<input type="checkbox"/>
<input type="checkbox"/>
<input type="checkbox"/>
<input type="checkbox"/>

- Alvará da Prefeitura de localização e funcionamento
- Outorga do DAEE
- Autorização do DEPRN-processo _____
- Outros:

Recuperação ambiental

<input type="checkbox"/>
<input type="checkbox"/>
<input type="checkbox"/>
<input type="checkbox"/>
<input type="checkbox"/>

- Projeto de recuperação ambiental: área _____ Hectares
- Interesse em recuperar alguma área
- Plantio de mudas nativas do viveiro municipal-Projeto REBROTAR
- Recomposição florestal para compensação ambiental junto a CENTROVIAS
- Outros:

Realizada por: _____

ANEXO D

FIGURA 35 - Zoneamento ambiental do município de Brotas: proposta de ordenamento territorial a partir das características do geossistema e da atividade turística (SP)

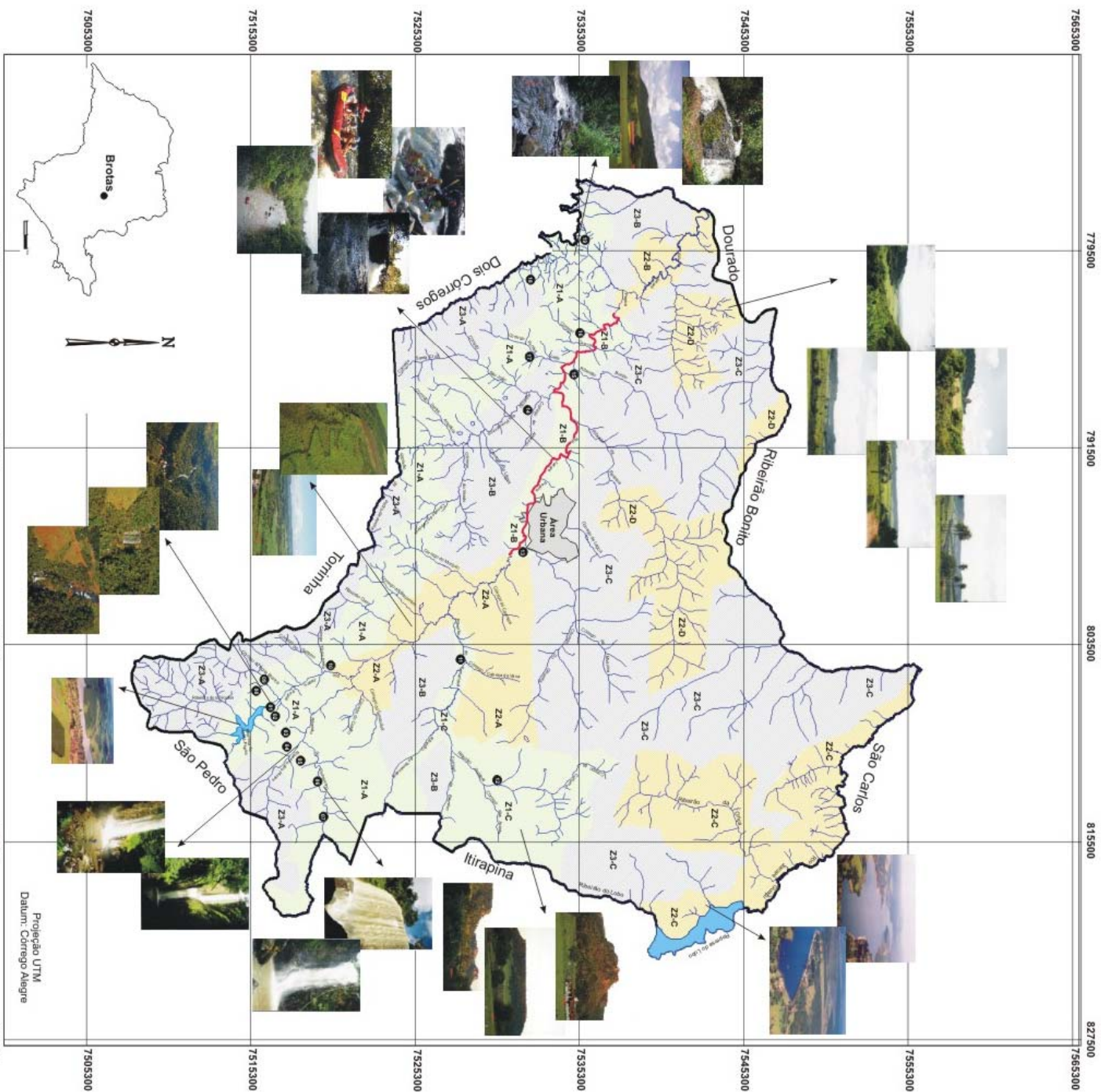

LEGENDA

I - Zoneamento

Zona 01
(Zona de Atratividade)

Z1-A
Z1-B
Z1-C

Zona 02
(Zona de Relevância)

Z2-A
Z2-B
Z2-C
Z2-D

Zona 03
(Zona de Pressão)

Z3-A
Z3-B
Z3-C

II - Sítios turísticos e atividades predominantes

- 01 EcoParque
- 02 Sinha Ruth
- 03 Bela Vista
- 04 Sítio Queadas
- 05 Cassorova
- 06 Cassorova/Astú
- 07 Escorregador
- 08 Três Queadas
- 09 Água Branca
- 10 Recanto das Cachoeiras
- 11 Avela que cantava
- 12 Nova América
- 13 Avela Centro de Aventura
- 14 Palmeiras
- 15 Tapiracó
- 16 Tavoraló
- 17 Parque Usina Martão
- 18 Primavera da Serra
- 19 São José

Atividades aquáticas Atividades terrestres Atividades verticais

III - Convenções cartográficas

- Limite municipal
- Rios, córregos e ribeirões
- Represas
- Trecho do Rio Jacaré Papira utilizado para rafting e bóia-cross
- Lagoa
- Área urbana



Base Cartográfica: Cartas topográficas do IBGE - Escala 1:50.000
 Folhas: SF-22-Z-B-III-1; SF-22-Z-B-III-2; SF-22-Z-B-III-3;
 SF-22-Z-B-III-4; SF-22-Z-B-IV-2; SF-23-M-III-3; SF-23-V-A-1-1
 Elaboração e Desenho: Charlei Aparecido da Silva (2006)
 Orientação: Prof. Dr. Archimedes Perez Filho

ANEXO E

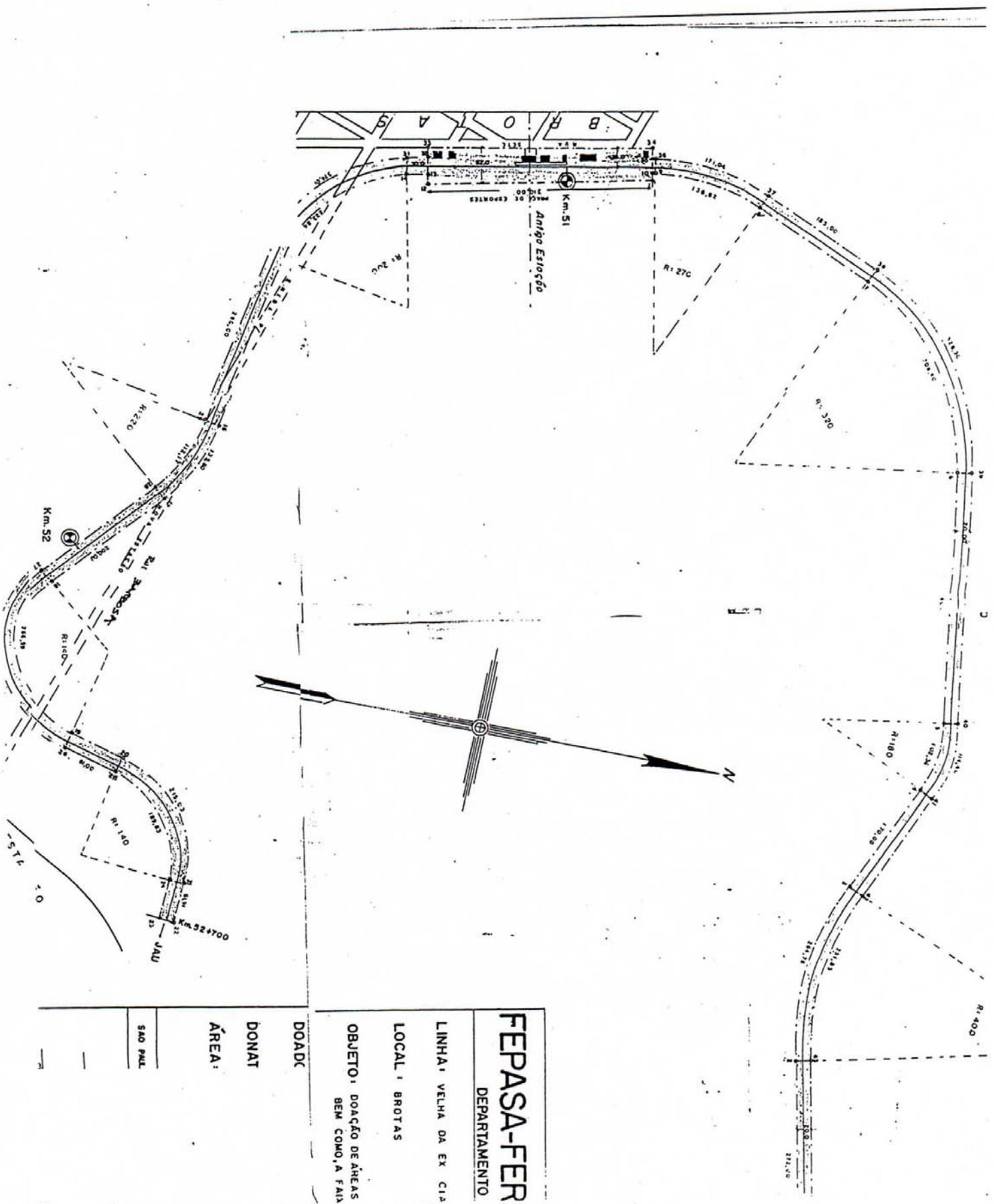

LINHHA: VELHA DA EX CIA

LOCAL: BROTTAS

OBJETO: DOAÇÃO DE AREAS
BEM COMO A FAIXA

DOADC

DONAT

ÁREA:

SÃO PAULO

—