

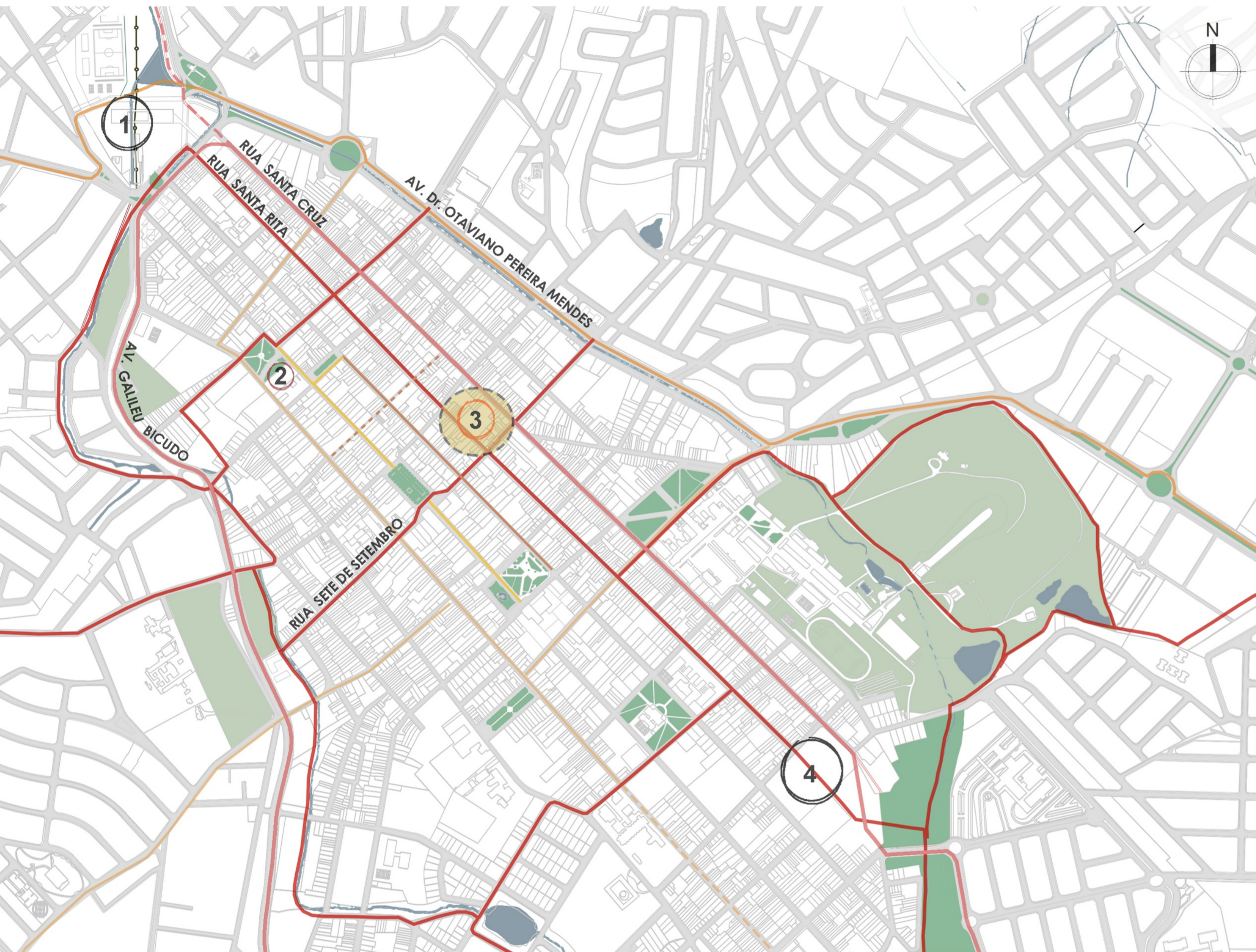

CENTRO DE ASSISTÊNCIA SOCIAL



# LOCALIZAÇÃO



- ÁREAS VERDES EXISTENTE
- ÁREAS PROPOSTA PELO PLANO URBANO
- LOCALIZAÇÃO PROJETO
- CORREDOR DE ÔNIBUS
- VLT
- CICLOVIA
- VIA COMPARTILHADA
- VIA EXCLUSIVA PEDESTRES
- FAIXA PREFERENCIAL ÔNIBUS

0 0,5 km 1 km



# LOCAL DE INTERVENÇÃO



Fachada Mercado Municipal



Exterior Mercado Municipal



Fachada Igreja Santa Rita



Acesso atual Rua Santa Cruz.



Acesso atual Rua Santa Rita.



# FLUXOS

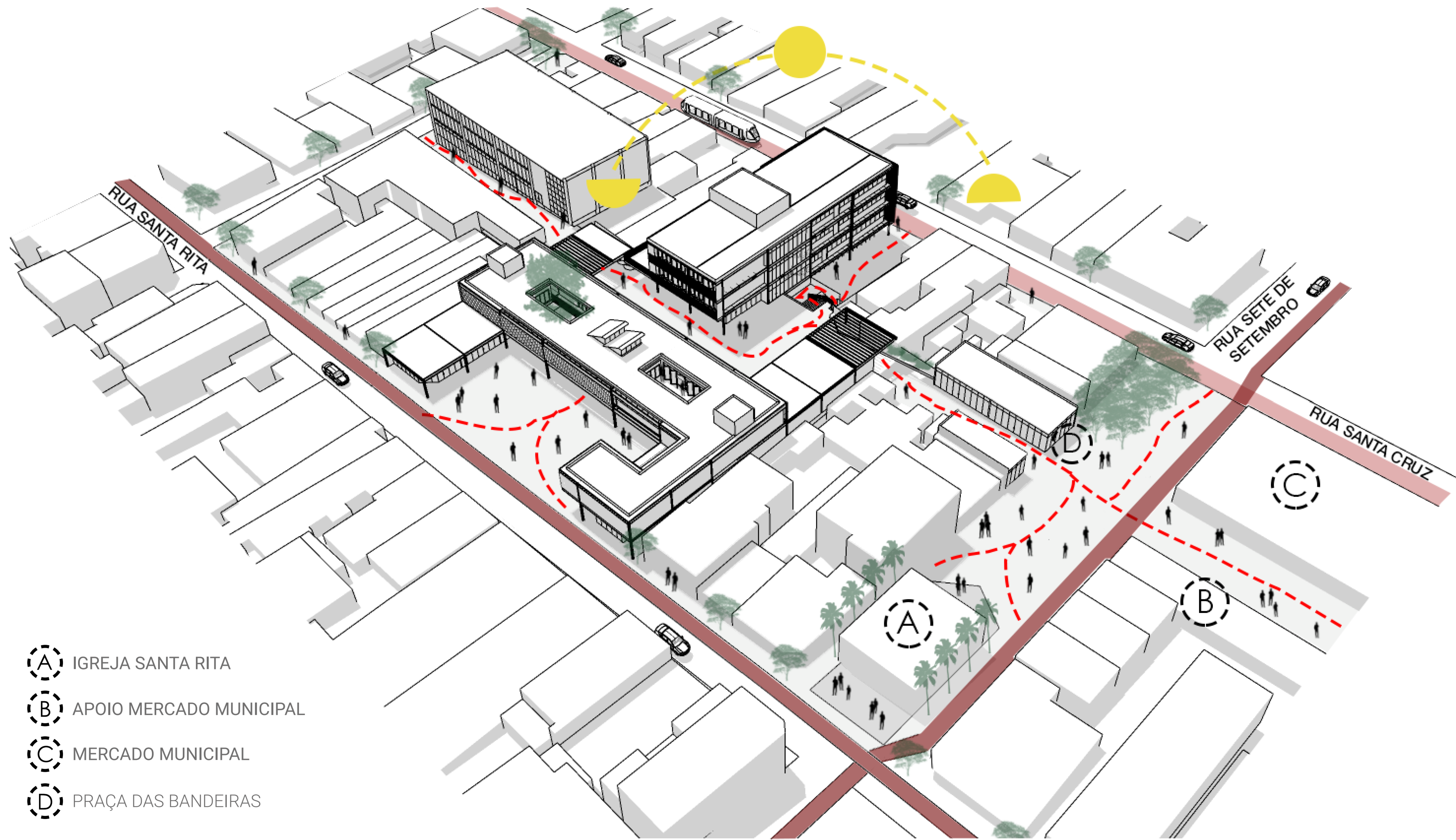

- (A) IGREJA SANTA RITA
- (B) APOIO MERCADO MUNICIPAL
- (C) MERCADO MUNICIPAL
- (D) PRAÇA DAS BANDEIRAS



# PROGRAMAS/SETORIZAÇÃO

- COMÉRCIOS
- EDIFÍCIO GARAGEM COM TÉRREO ATIVO
- CENTRO DE CAPACITAÇÃO PROFISSIONAL
- CENTRO POP
- CREAS

- IGREJA SANTA RITA
- APOIO MERCADO MUNICIPAL
- MERCADO MUNICIPAL
- PRAÇA DAS BANDEIRAS





# PROGRAMAS/SETORIZAÇÃO

CREAS/CENTRO POP

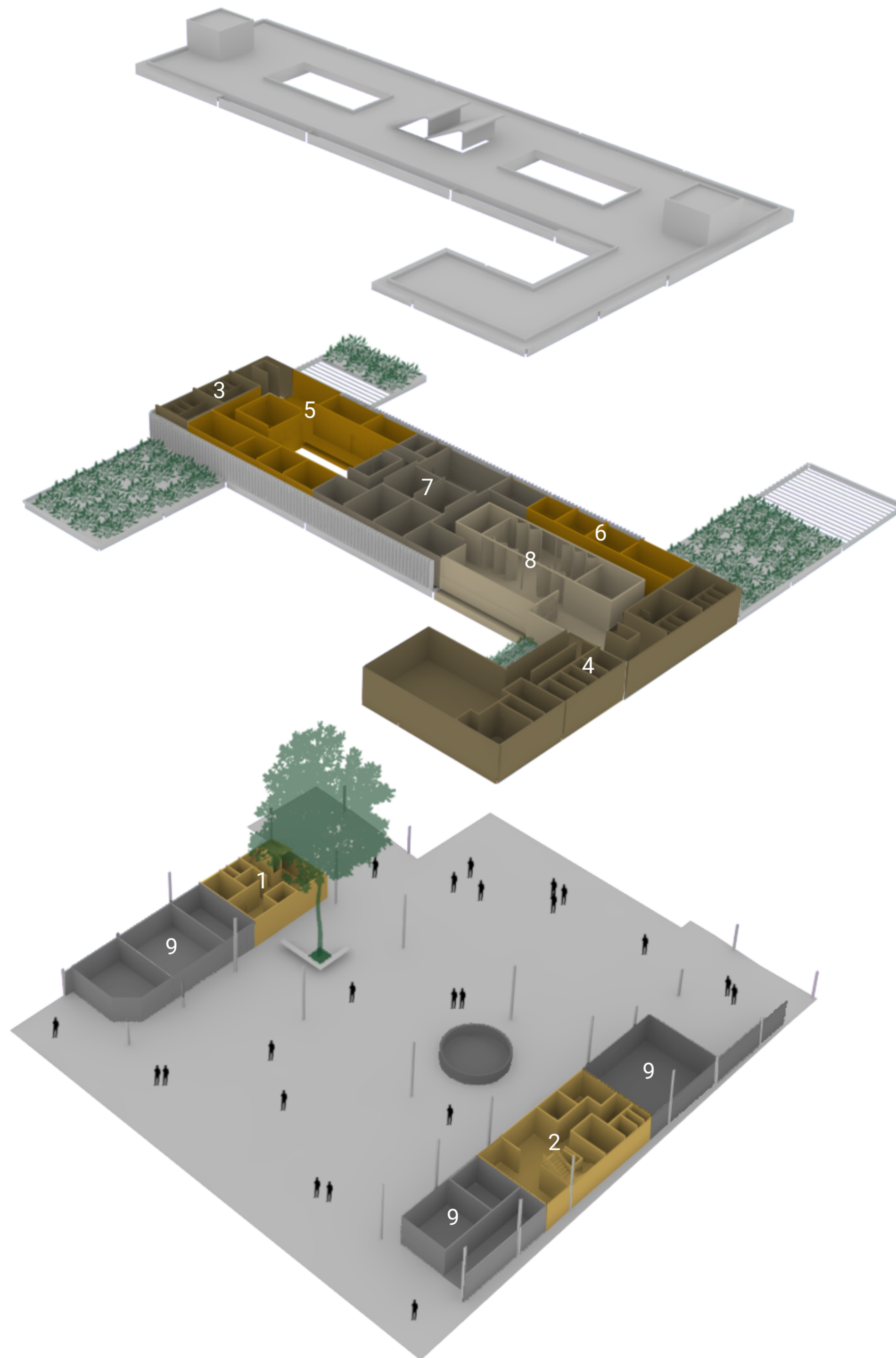





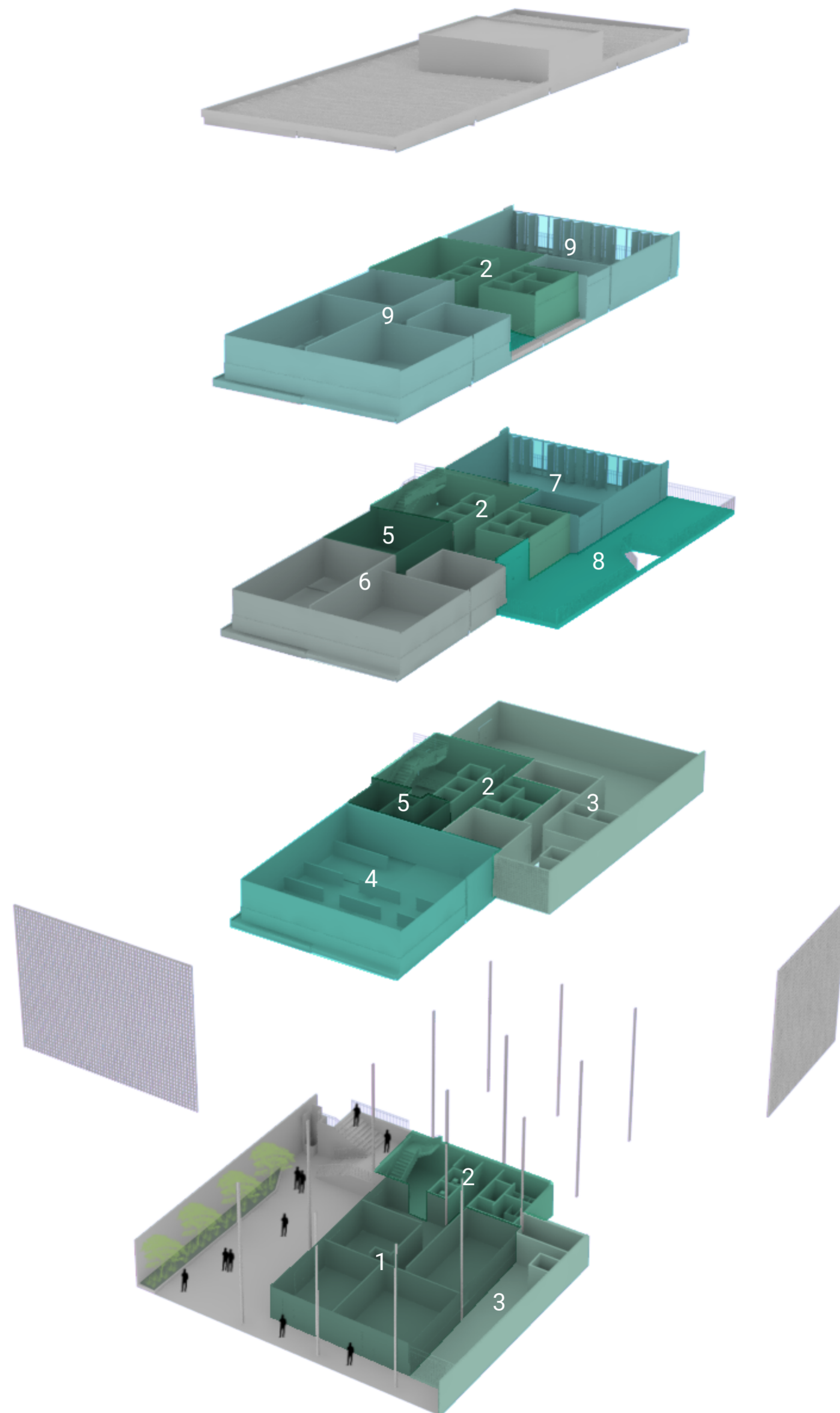

- 1- RECEPÇÃO CREAS
- 2- RECEPÇÃO CENTRO POP
- 3- APOIO CREAS
- 4- APOIO CENTRO POP
- 5- ATENDIMENTO CREAS
- 6- ATENDIMENTO CENTRO POP
- 7- TÉCNICO ADMINISTRATIVO
- 8- CONVÍVIO CENTRO POP
- 9- COMÉRCIOS

# PROGRAMAS/SETORIZAÇÃO

## CENTRO DE CAPACITAÇÃO PROFISSIONAL





-  1- ESTÉTICA
-  2- CIRCULAÇÃO E APOIO
-  3- RESTAURANTE POPULAR
-  4- COZINHA INDUSTRIAL
-  5- ADMINISTRAÇÃO
-  6- INFORMÁTICA
-  7- CORTE E COSTURA
-  8- CONVÍVIO
-  9- CONSTRUÇÃO CIVIL





# IMPLANTAÇÃO

- 1- acesso edifício garagem
- 2- comércios
- 3- restaurante Popular
- 4- recepção centro de capacitação

- 5- recepção CREAS
- 6- recepção CENTRO POP
- 7- pet shop
- 8- praça coberta

-  igreja Santa Rita
-  apoio Mercado Municipal
-  Mercado Municipal

-  praça das Bandeiras
-  proposta de ampliação do apoio Mercado Municipal



# IMPLANTAÇÃO - LOCALIZAÇÃO





# CREAS/CENTRO POP

Térreo 02 - Cota 574



- 1- recepção
- 2- espera
- 3- banheiros
- 4- ambulatório
- 5- atendimento
- 6- apoio a recepção
- 7- depósito
- 8- guarda pertences
- 9- praça coberta
- 10 - entrada exclusiva para vans

## LOCALIZAÇÃO



# CREAS/CENTRO POP

Pavimento 01 - Cota 578

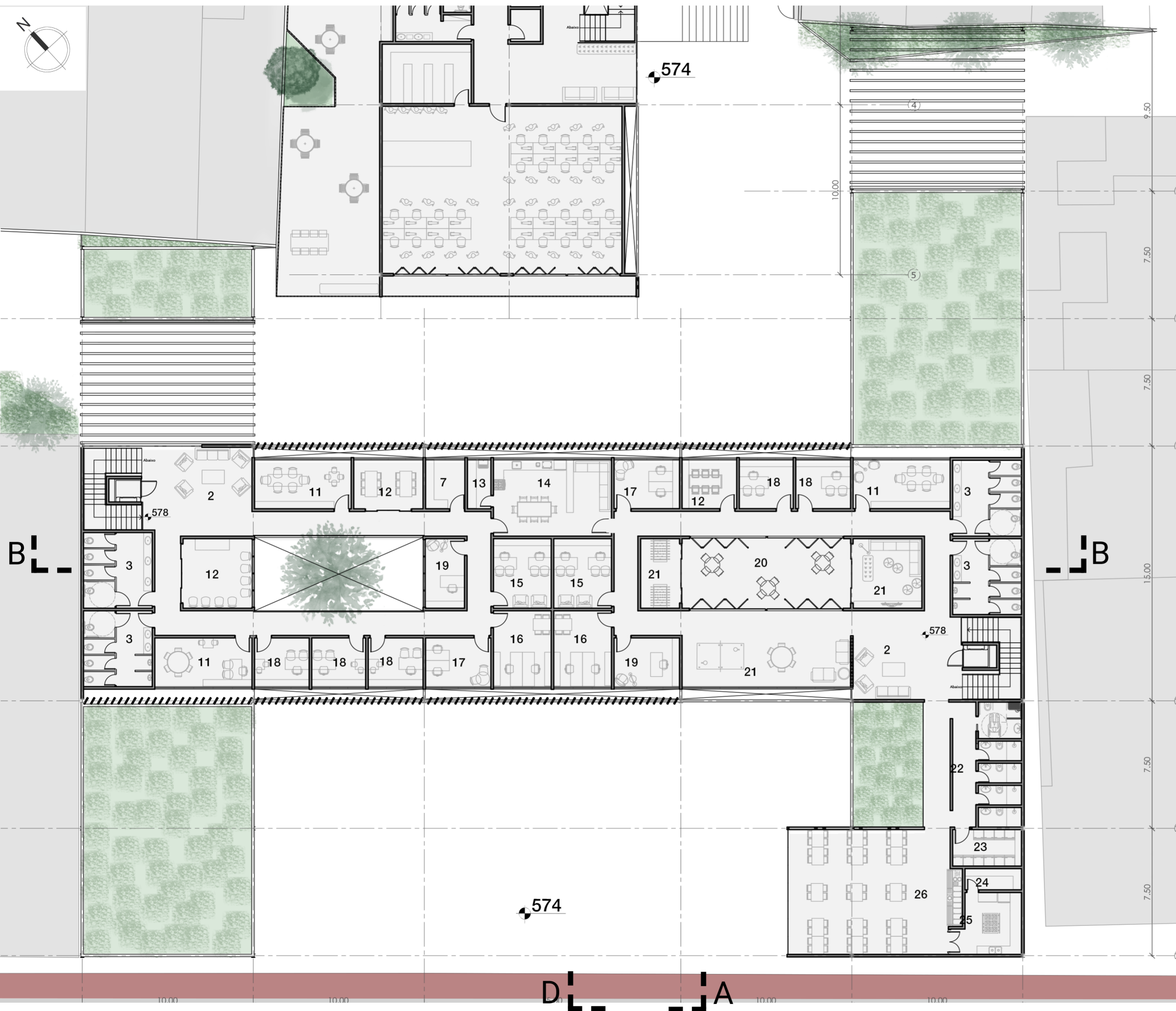

- 2- espera
- 3- banheiros
- 7- depósito
- 11- atendimento em grupo/familiar
- 12- sala multiuso
- 13- área de serviço
- 14- sala funcionários
- 15- sala administração
- 16- sala assistente social
- 17- sala psicólogo
- 18- atendimento individual
- 19- sala advogado
- 20- pátio
- 21- convívio
- 22- banheiros para higienização
- 23- lavanderia
- 24- despensa
- 25- cozinha
- 26- refeitório

## LOCALIZAÇÃO

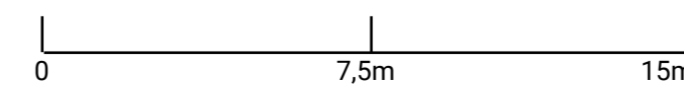



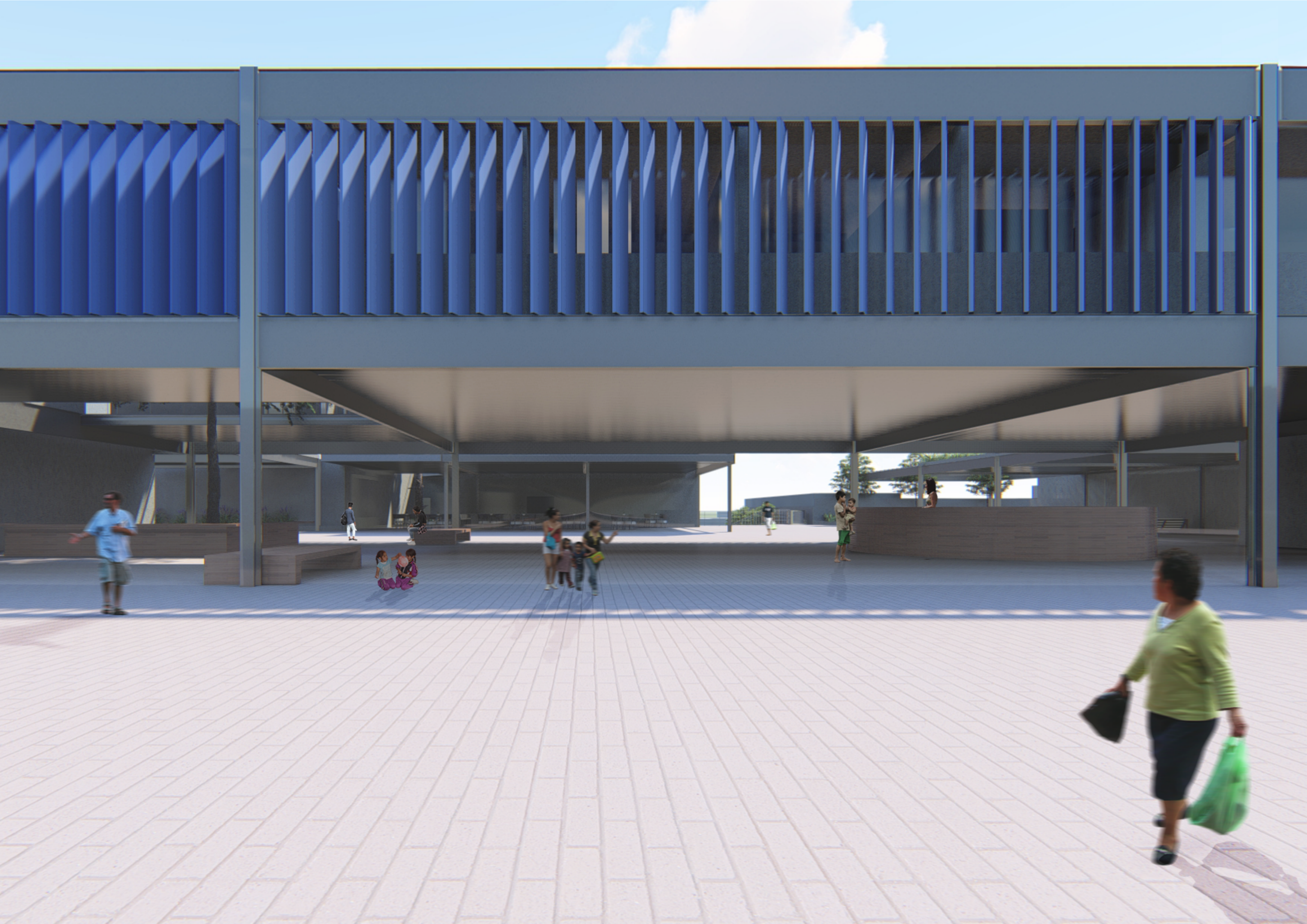



# IMPLANTAÇÃO - LOCALIZAÇÃO

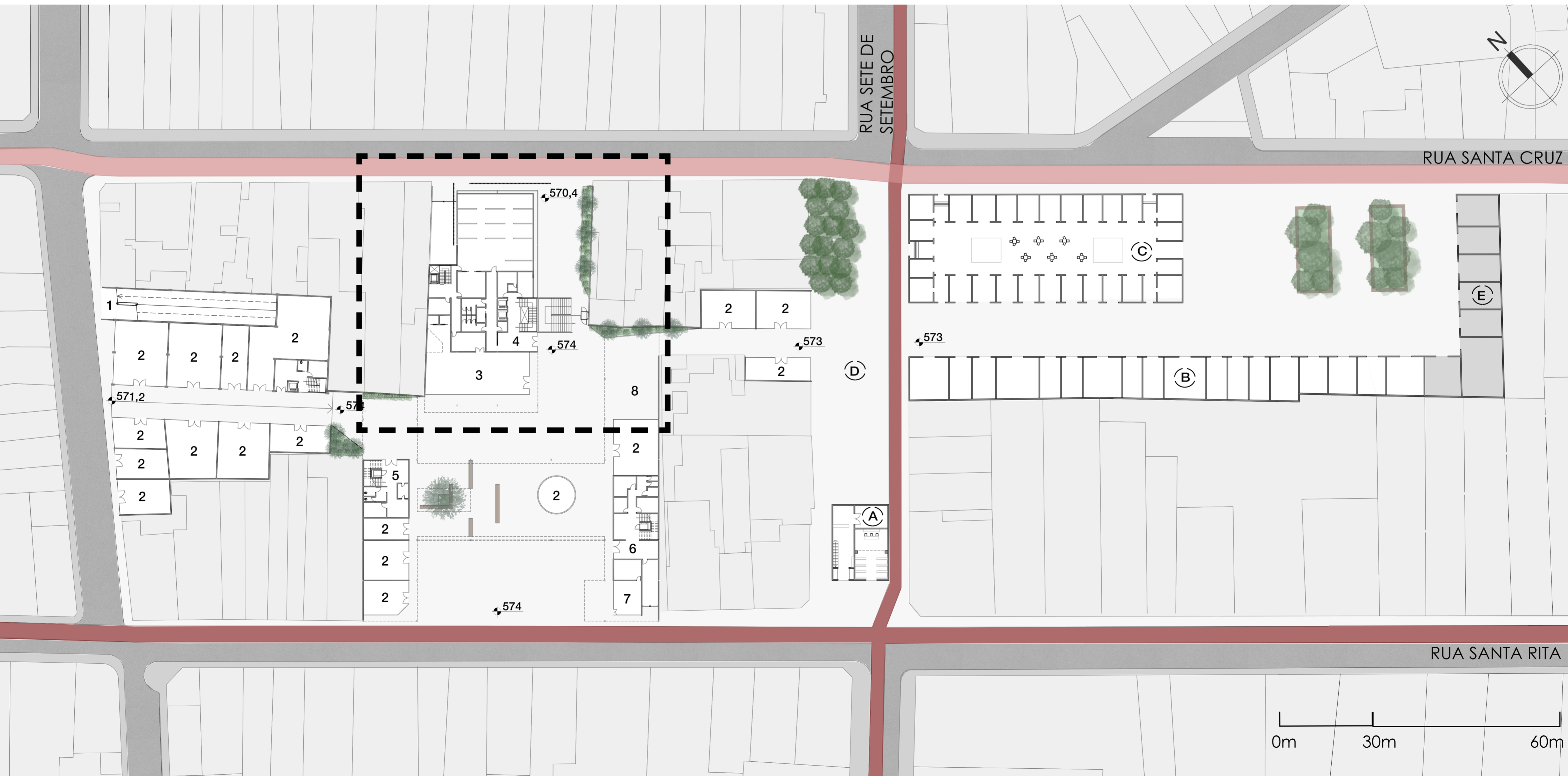



# CENTRO DE CAPACITAÇÃO PROFISSIONAL

Térreo 01 - Cota 570,4



- 1- recepção setor estético
- 2- circulação vertical
- 3- depósito
- 4- banheiros
- 5- sala massagem
- 6- sala cabeleireiro/barbeiro
- 7- sala maquiagem/sobrancelha
- 8- sala manicure
- 9- depósito de lixo refrigerado
- 10 - circulação vertical exclusiva do restaurante
- 11- carga e descarga do restaurante

## LOCALIZAÇÃO

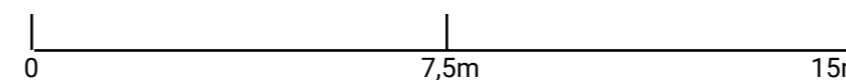
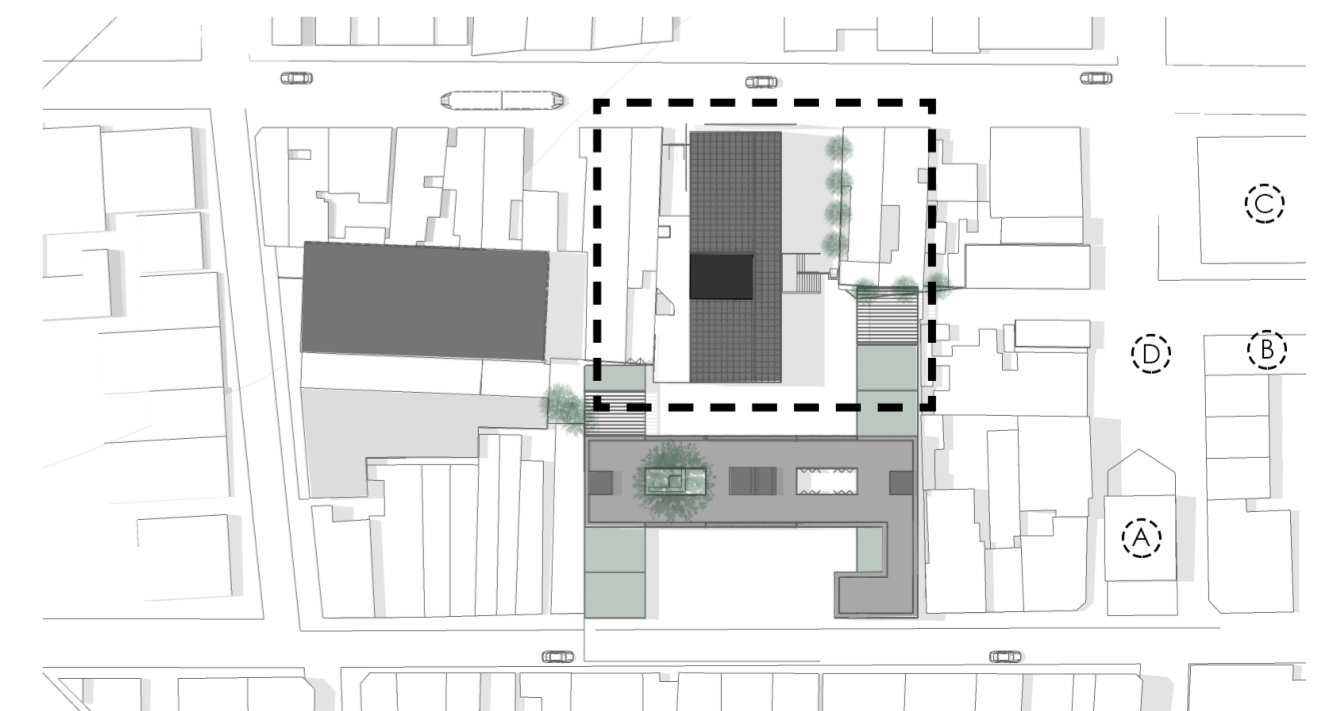



# CENTRO DE CAPACITAÇÃO PROFISSIONAL

Térreo 02 - Cota 574

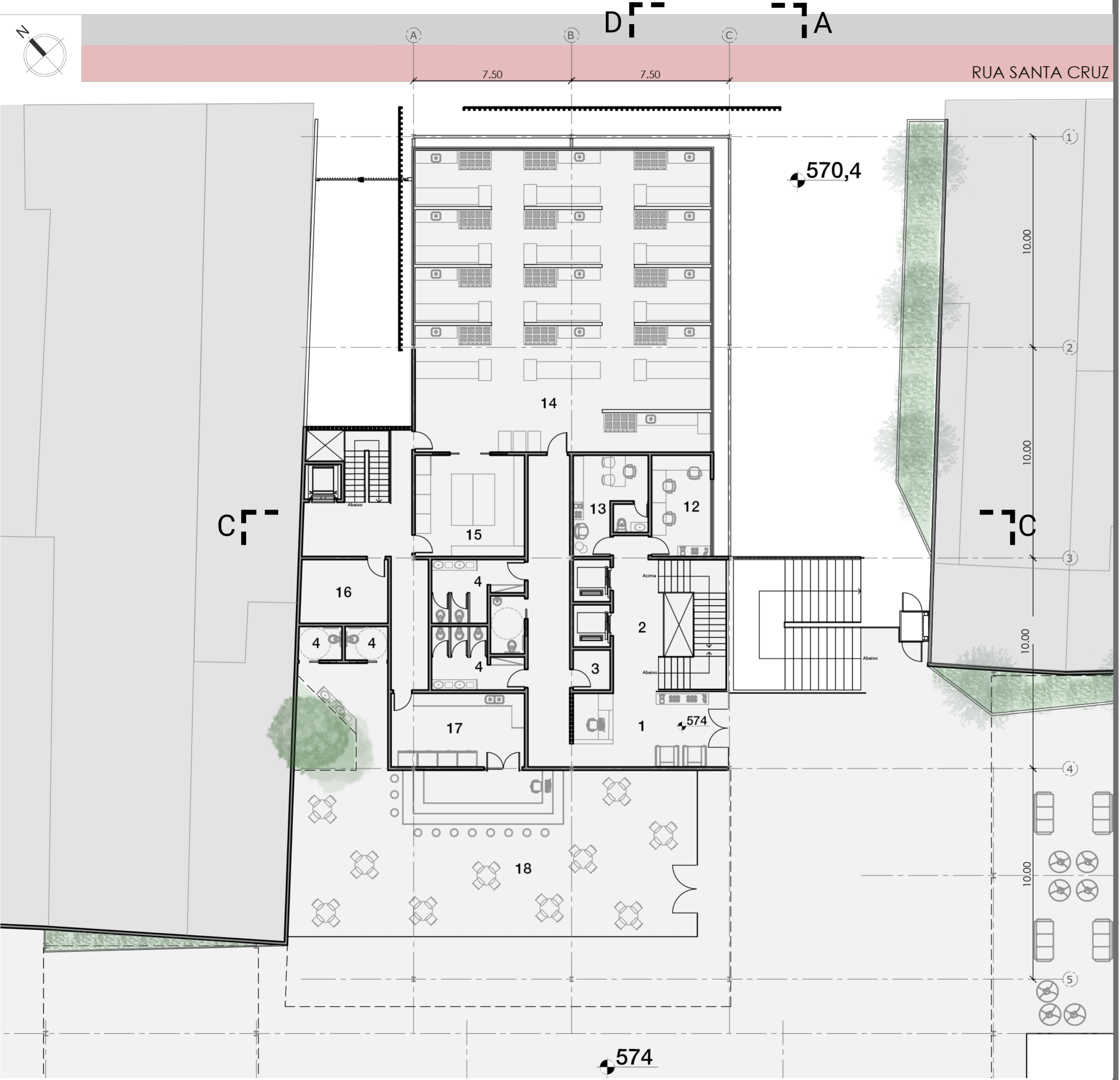

- 1- recepção principal
- 2- circulação vertical
- 3- depósito
- 4- banheiros
- 12- sala de administração
- 13- sala diretor
- 14- sala cozinha industrial
- 15- depósito/despensa cozinha
- 16- depósito de lixo comum
- 17- apoio ao restaurante
- 18- salão restaurante popular

## LOCALIZAÇÃO

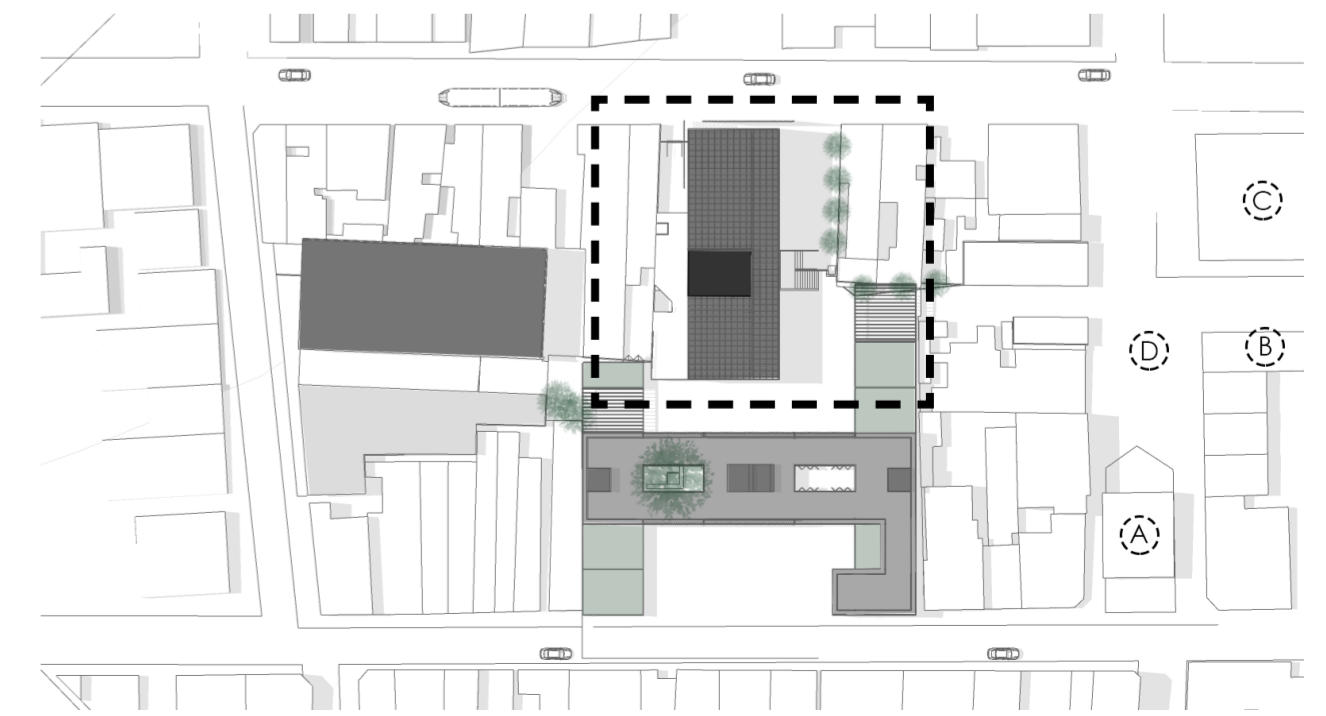



# CENTRO DE CAPACITAÇÃO PROFISSIONAL

Pavimento 01 - Cota 578

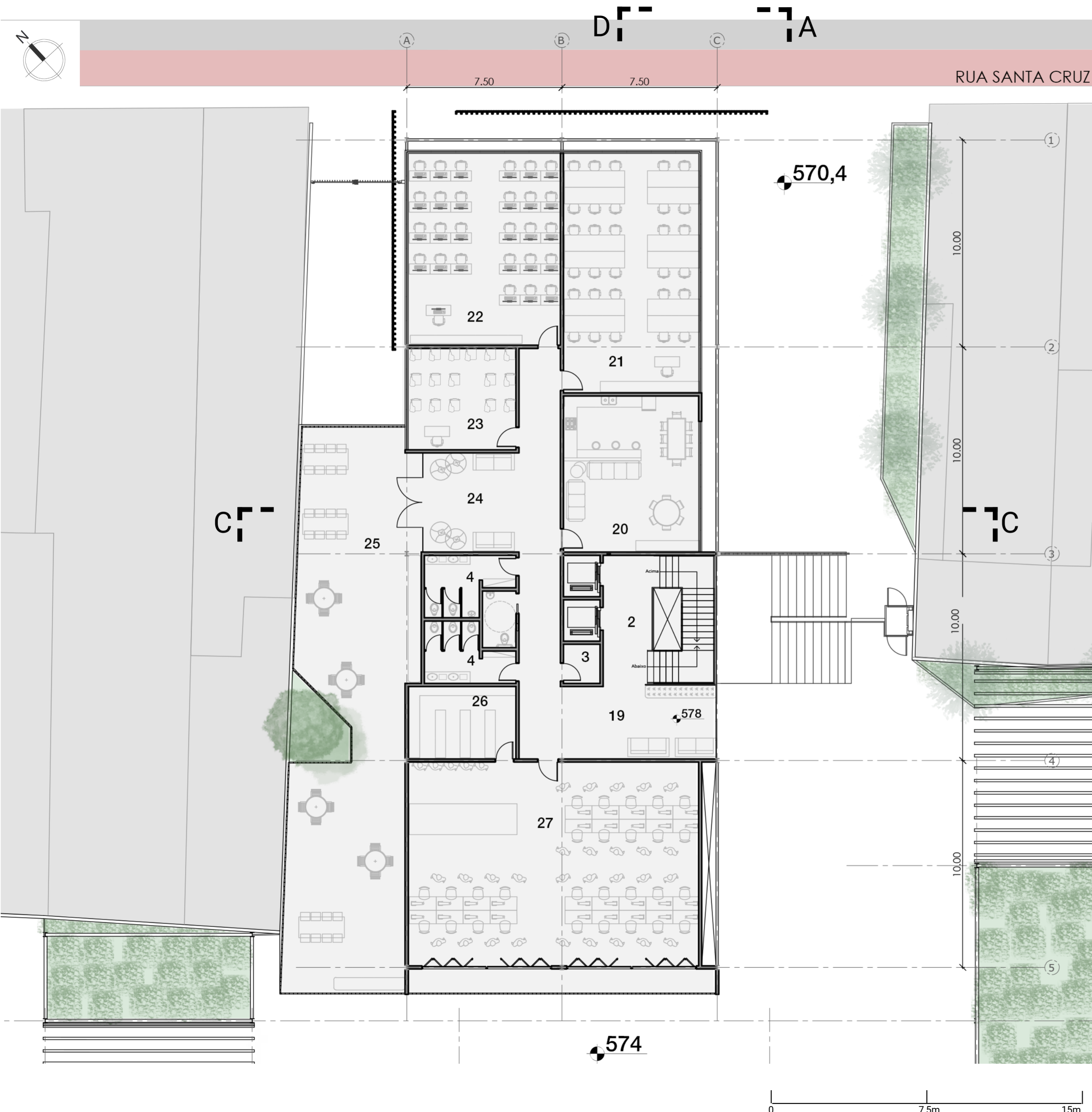

- 2- circulação vertical
- 3- depósito
- 4- banheiros
- 19- espera alunos
- 20- sala professores e funcionários
- 21- sala informática (hardware)
- 22- sala informática (software)
- 23- sala multiuso
- 24- convívio estudantes e professores
- 25- convívio descoberto estudantes e professores
- 26- depósito de costura
- 27- sala de corte e costura

## LOCALIZAÇÃO

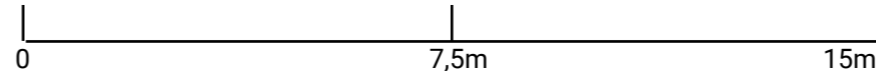
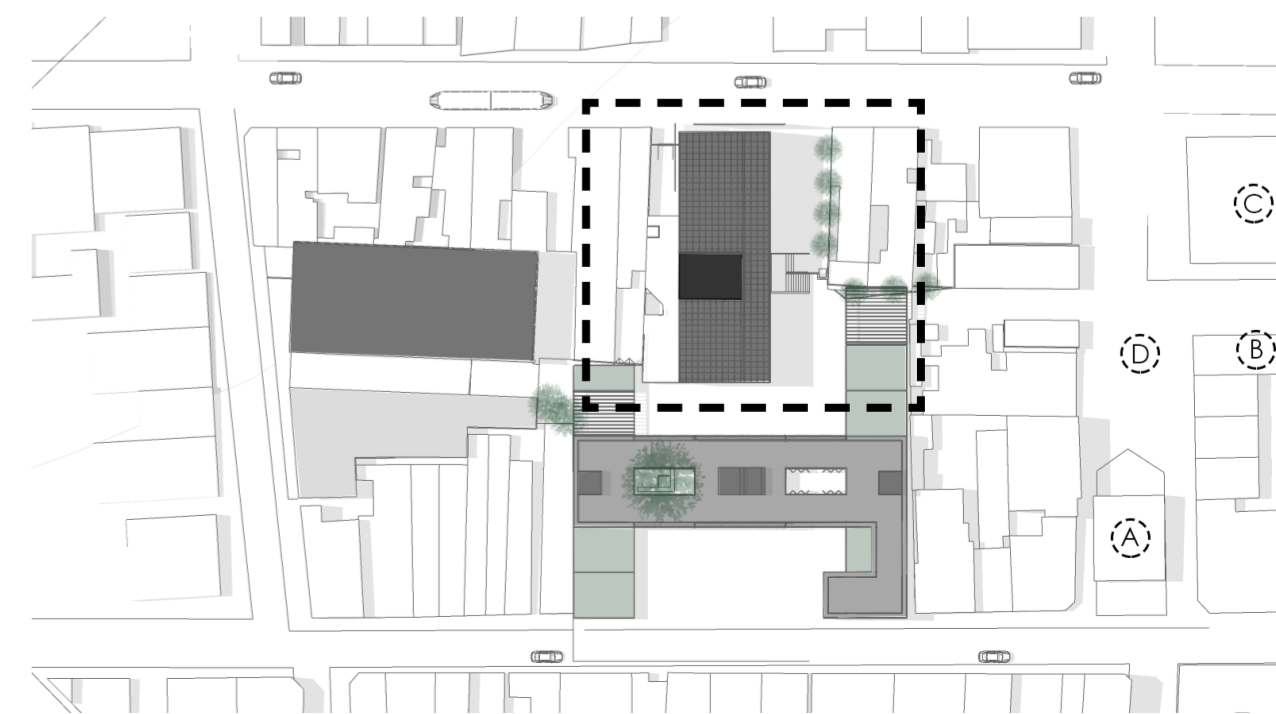



# CENTRO DE CAPACITAÇÃO PROFISSIONAL

Pavimento 02 - Cota 581,6

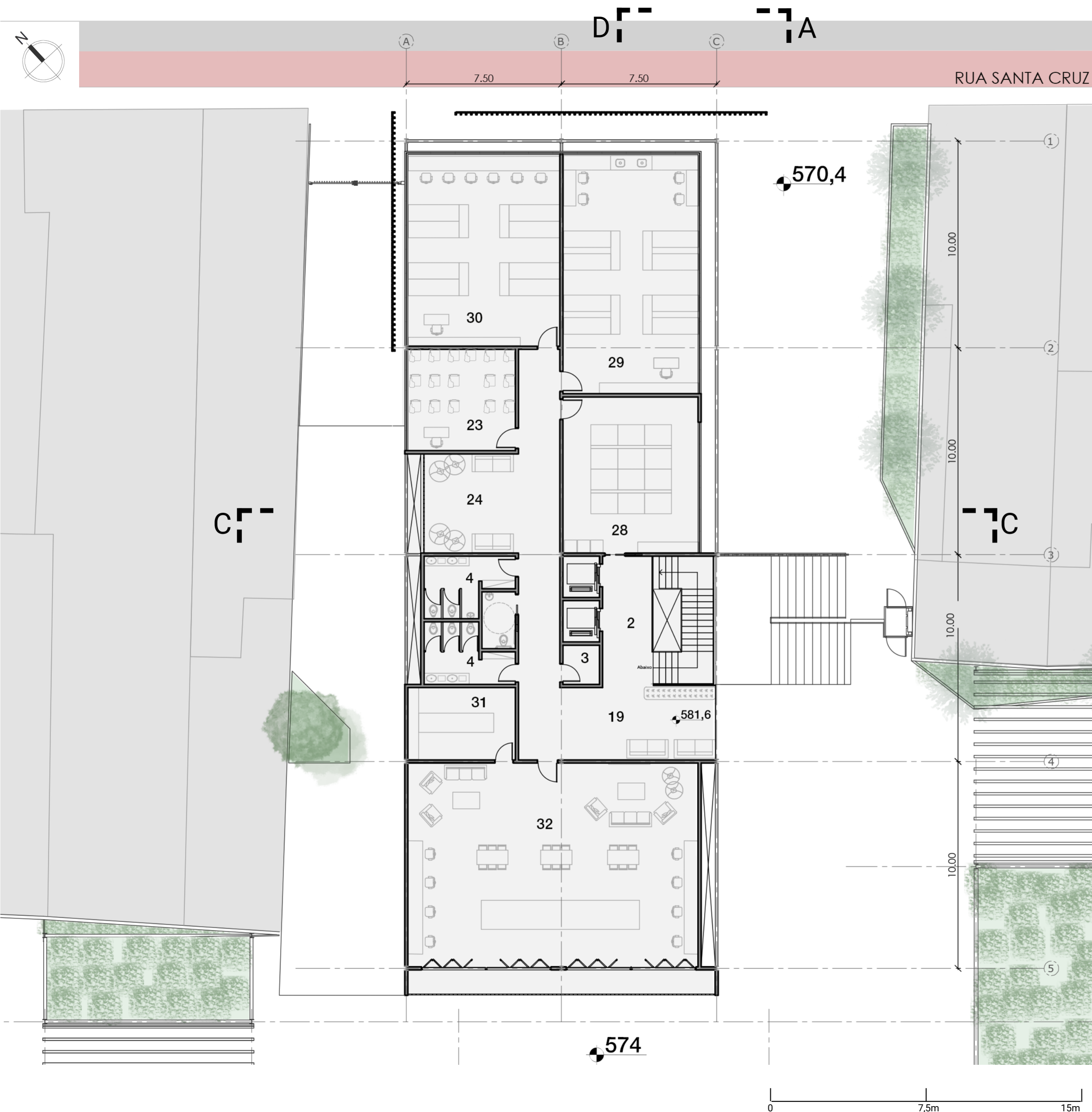

- 2- circulação vertical
- 3- depósito
- 4- banheiros
- 19- espera alunos
- 23- sala multiuso
- 24- convívio estudantes e professores
- 28- sala azulejista
- 29- laboratório hidráulico
- 30- laboratório elétrica
- 31- sala para máquina 3D
- 32- FABILAB

## LOCALIZAÇÃO

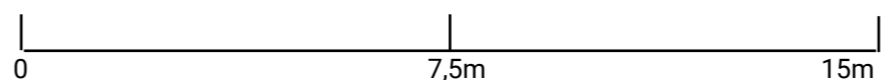







# PLANTA DE COBERTURA

- 1- edifício garagem com térreo ativo
- 2- comércios
- 3- CREAS
- 4- CENTRO POP
- 5- centro de capacitação profissional

- (A) igreja Santa Rita
- (B) apoio Mercado Municipal
- (C) Mercado Municipal

- (D) praça das Bandeiras
- (E) proposta de ampliação do apoio Mercado Municipal





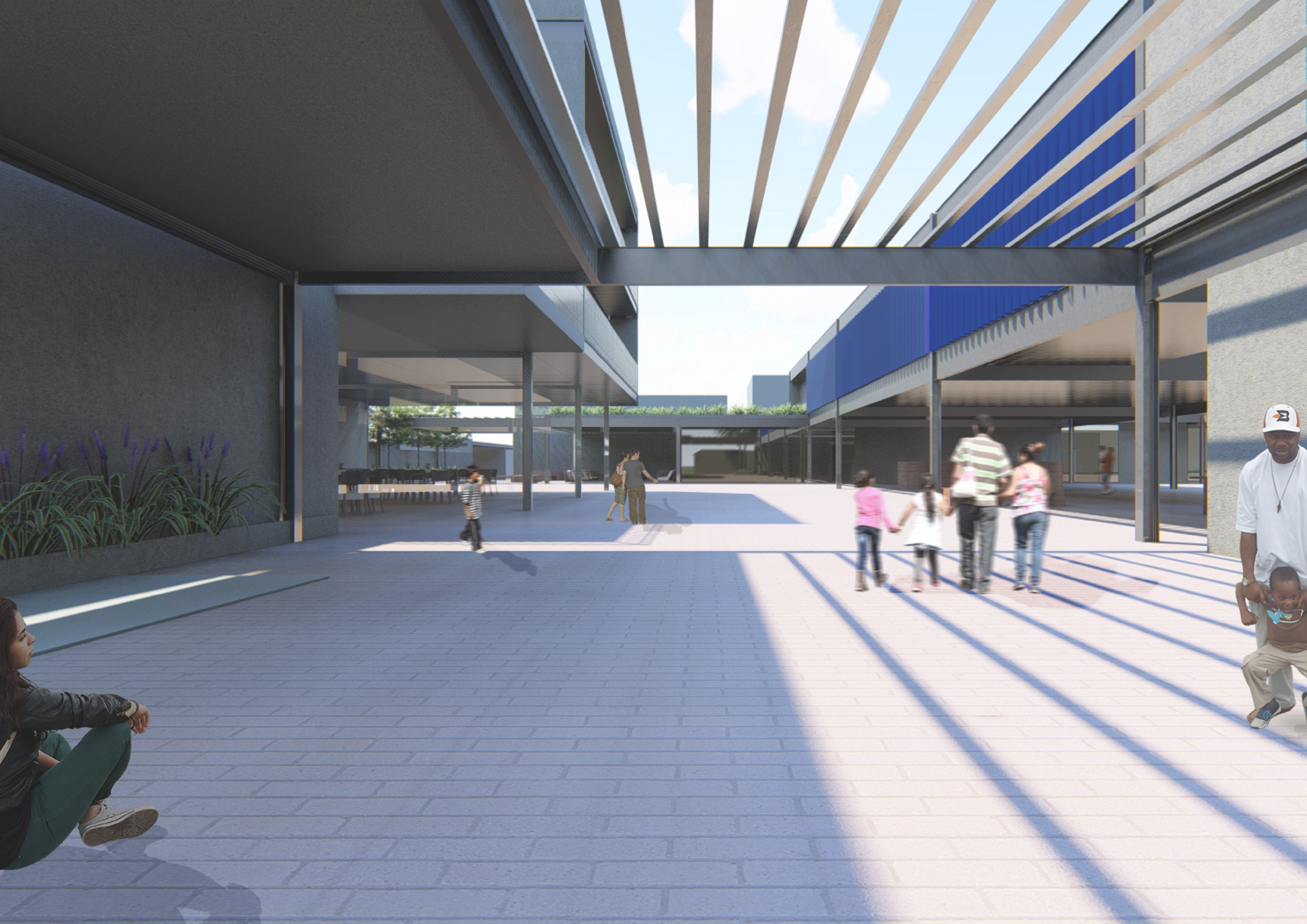



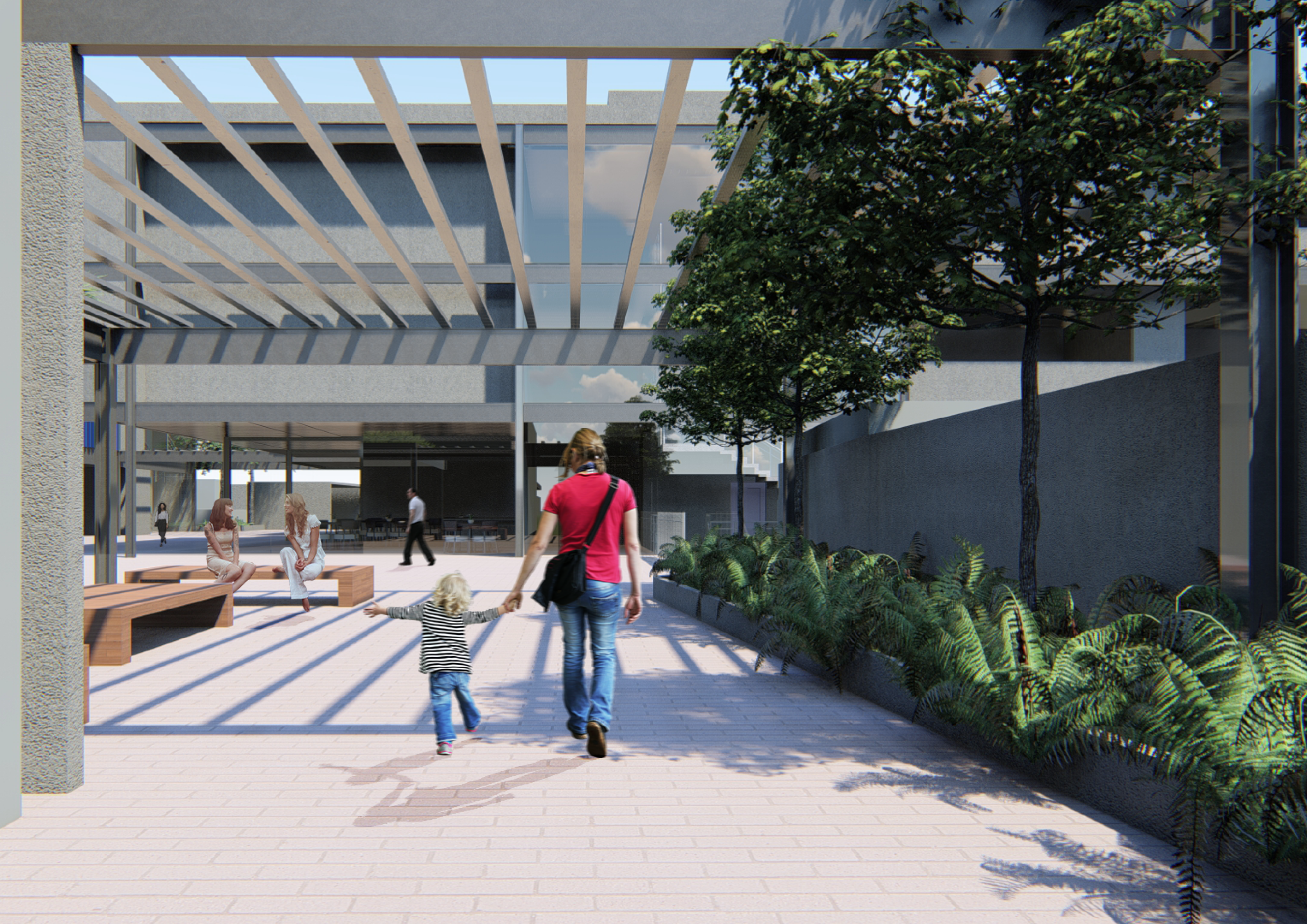



# CORTE AA



LOCALIZAÇÃO CORTE

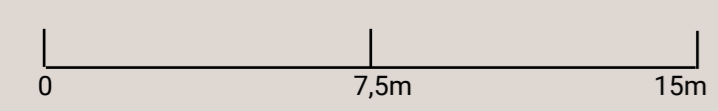
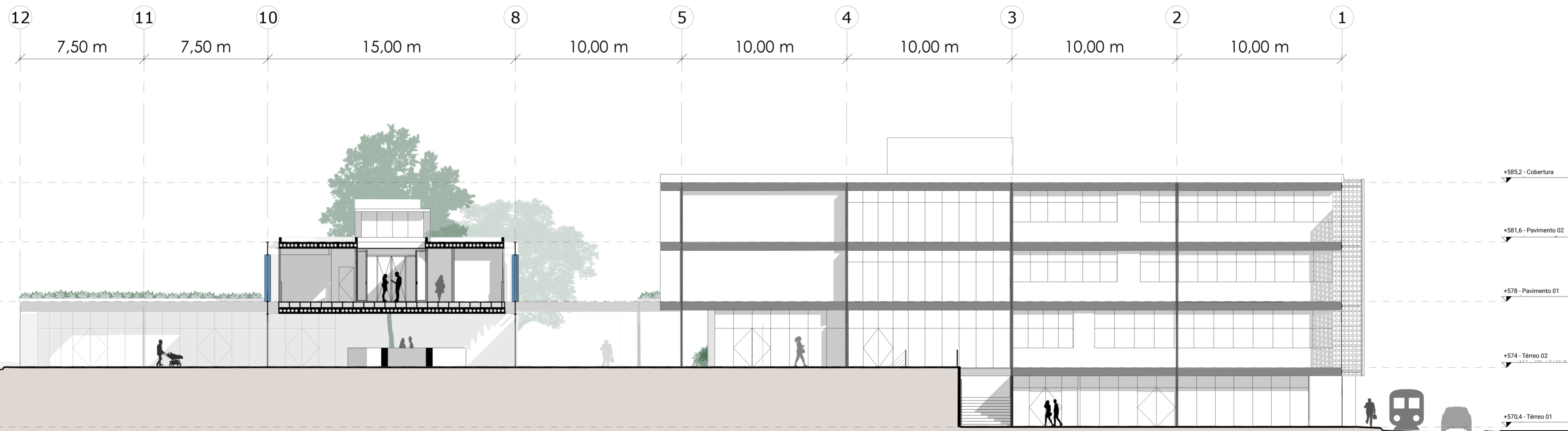



# CORTE BB



LOCALIZAÇÃO CORTE

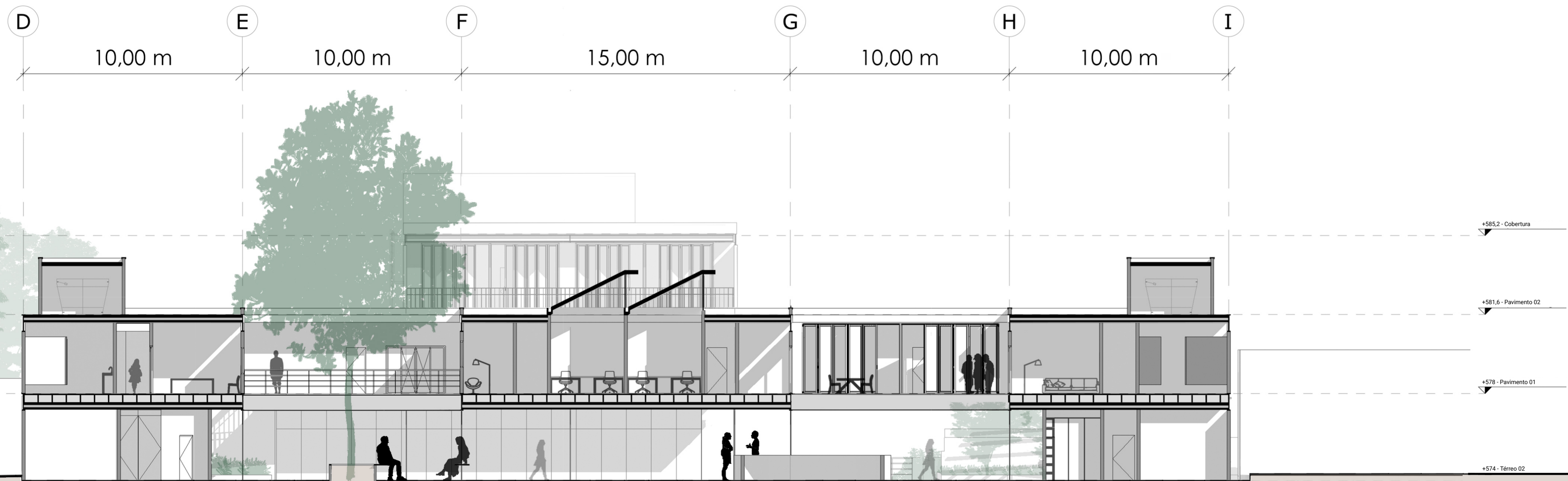

+585,2 - Cobertura  
+581,6 - Pavimento 02  
+578 - Pavimento 01  
+574 - Térreo 02

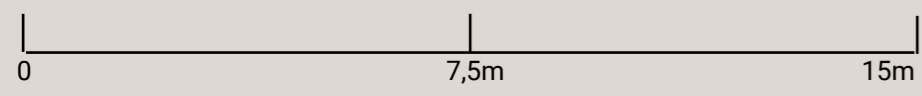



# CORTE CC

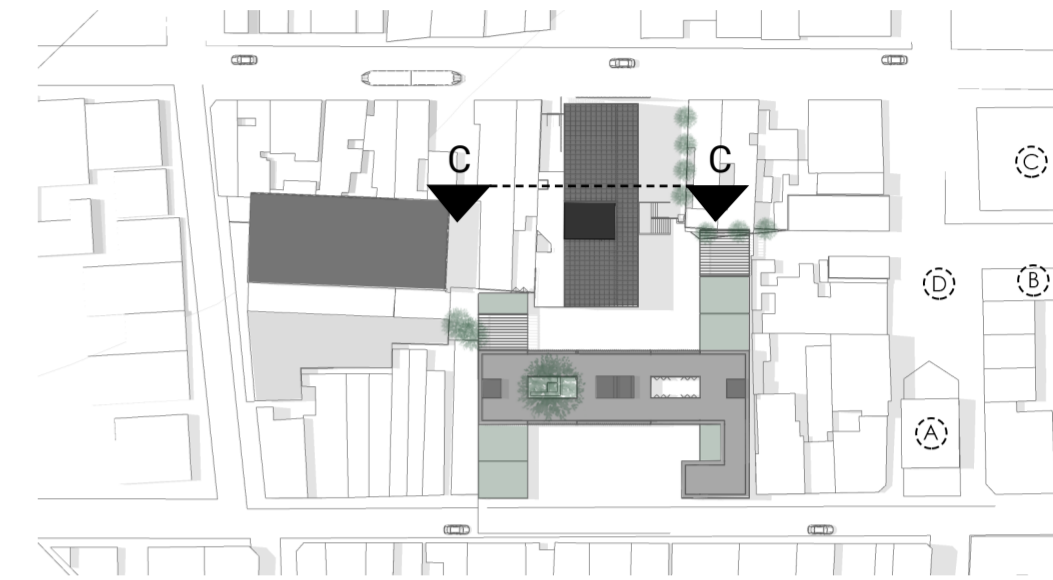
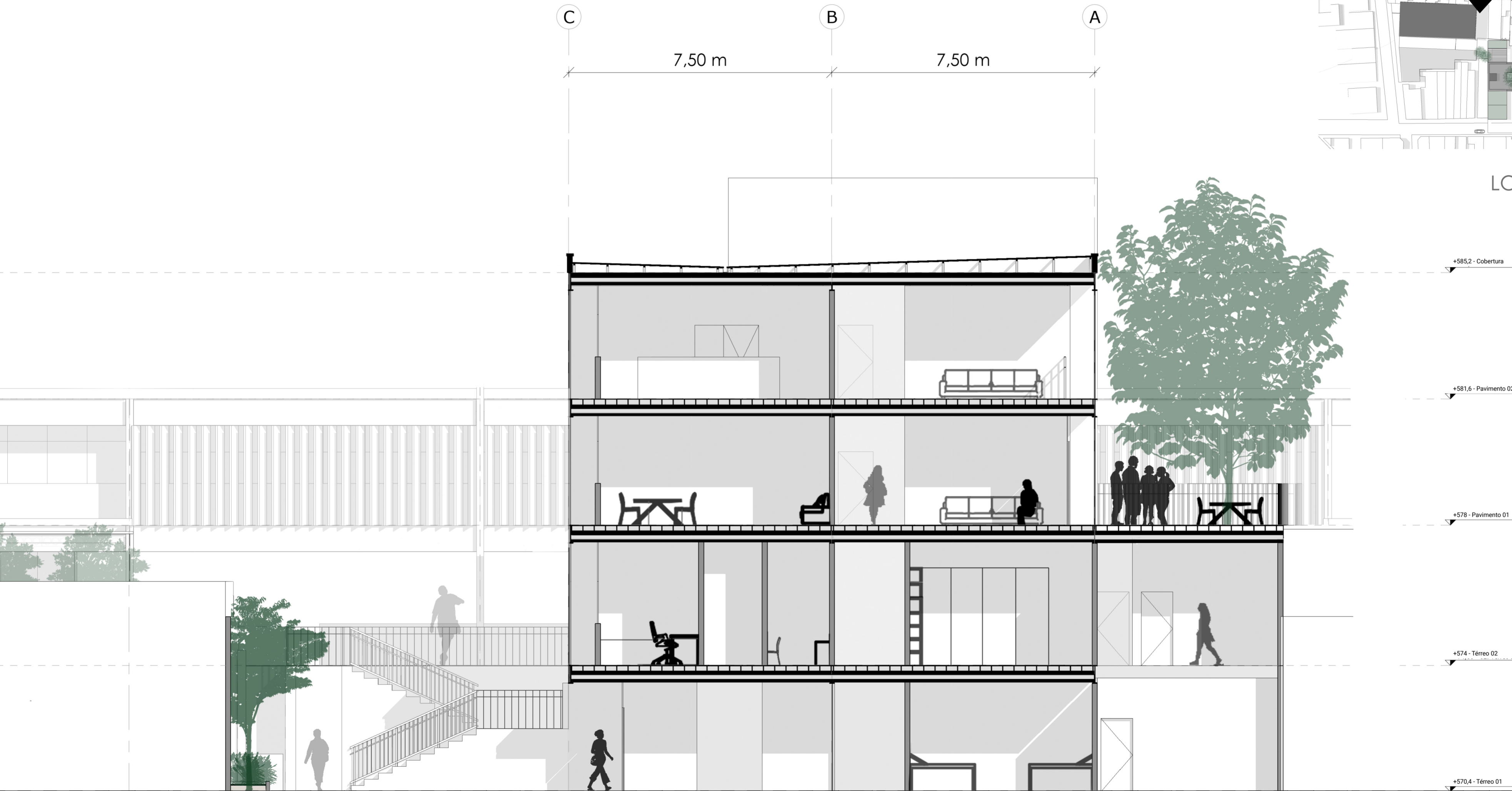

LOCALIZAÇÃO CORTE

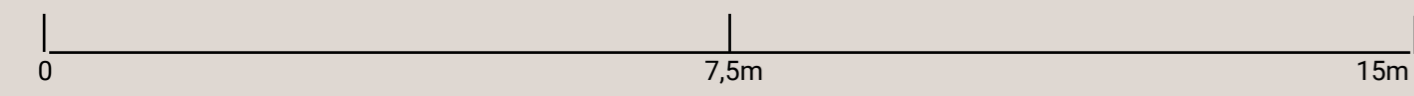



# CORTE DD

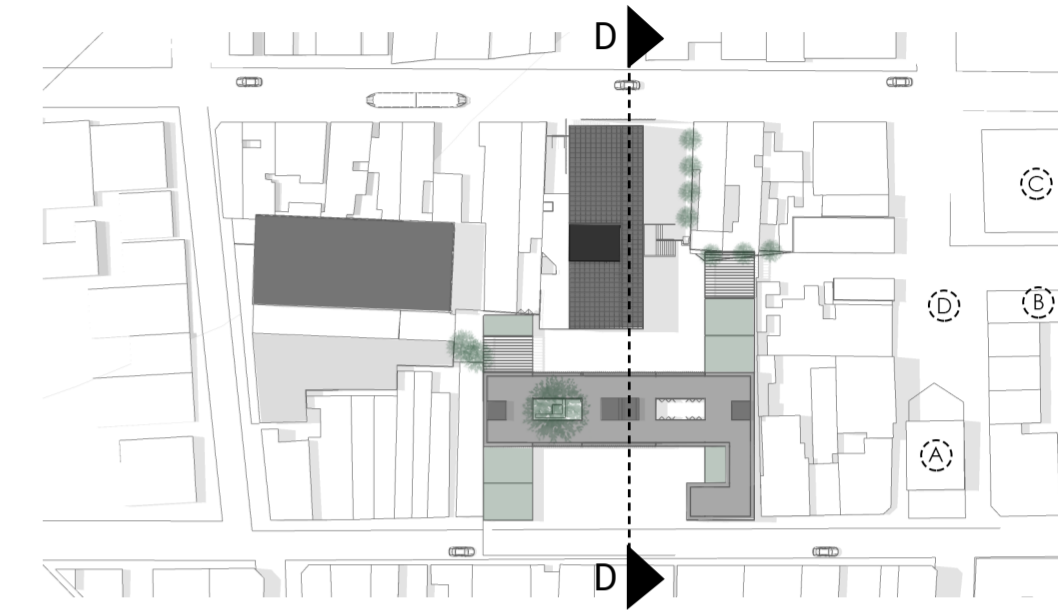

LOCALIZAÇÃO CORTE

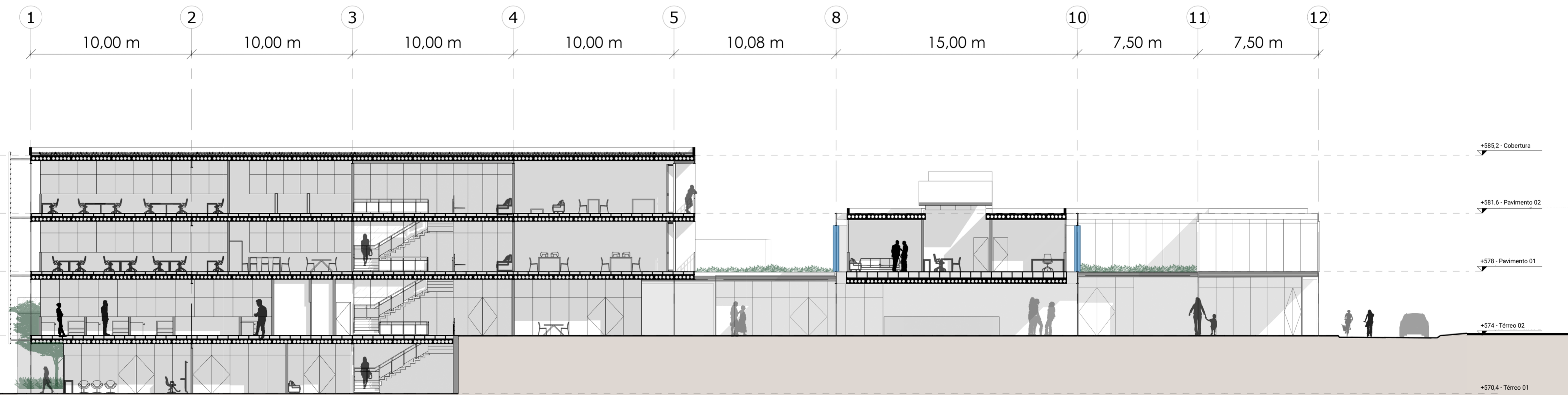

+585,2 - Cobertura  
+581,6 - Pavimento 02  
+578 - Pavimento 01  
+574 - Térreo 02  
+570,4 - Térreo 01



# CORTE DD

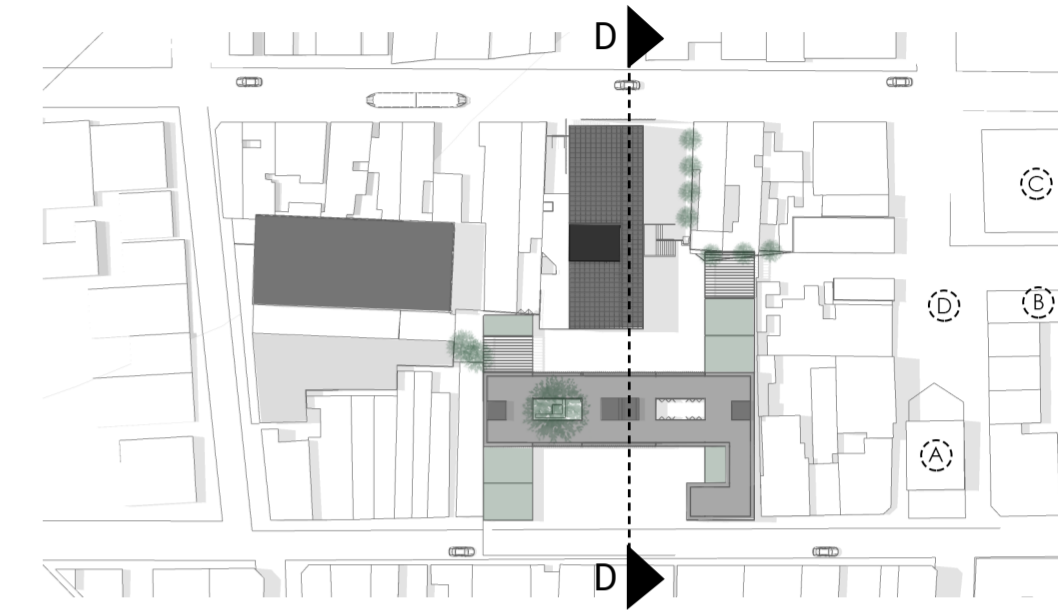

LOCALIZAÇÃO CORTE

## AMPLIAÇÃO I

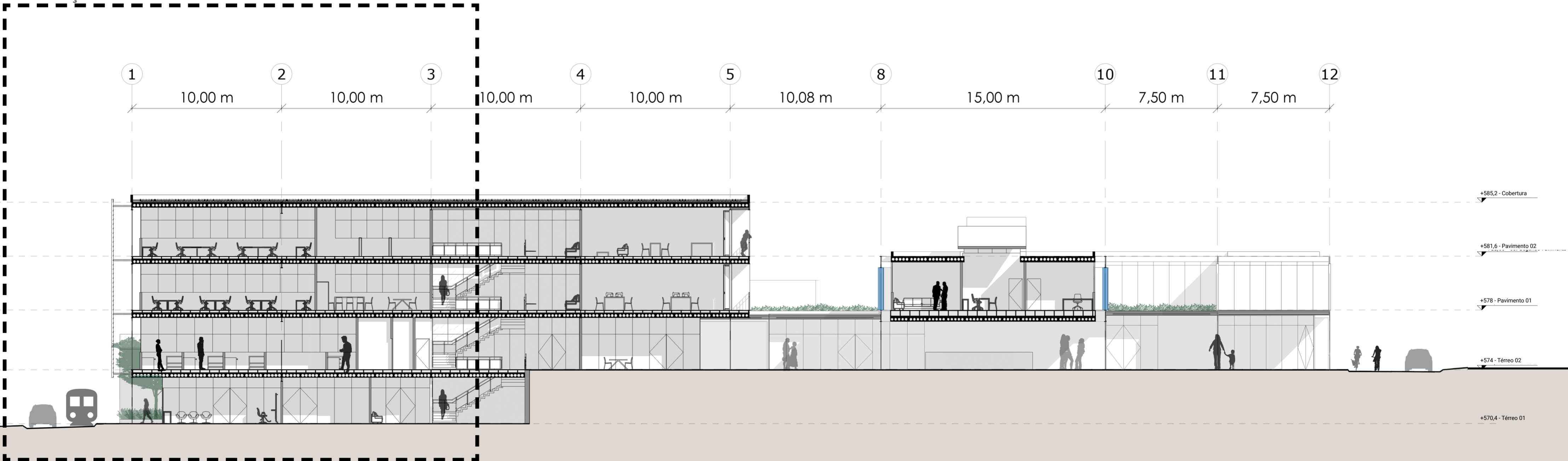



# CORTE DD - AMPLIAÇÃO I

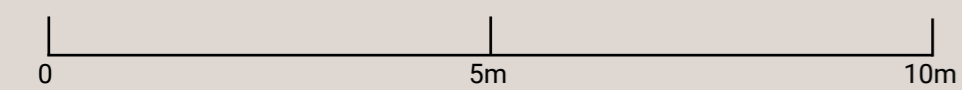
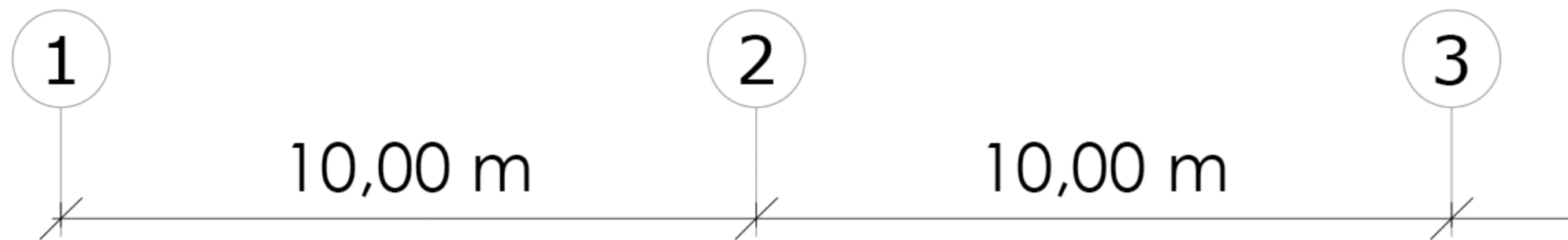



# CORTE DD

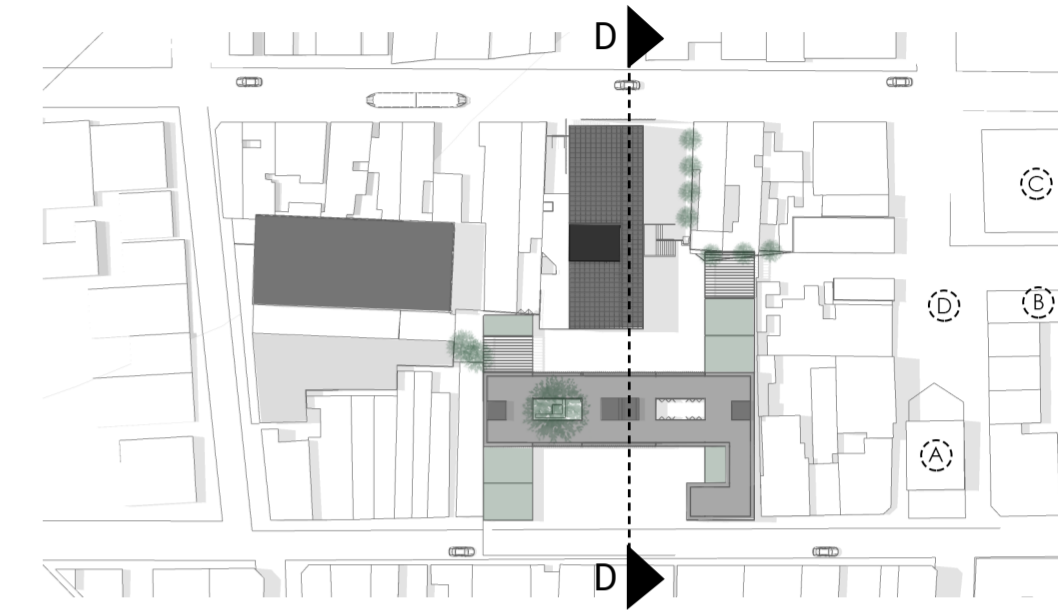

LOCALIZAÇÃO CORTE

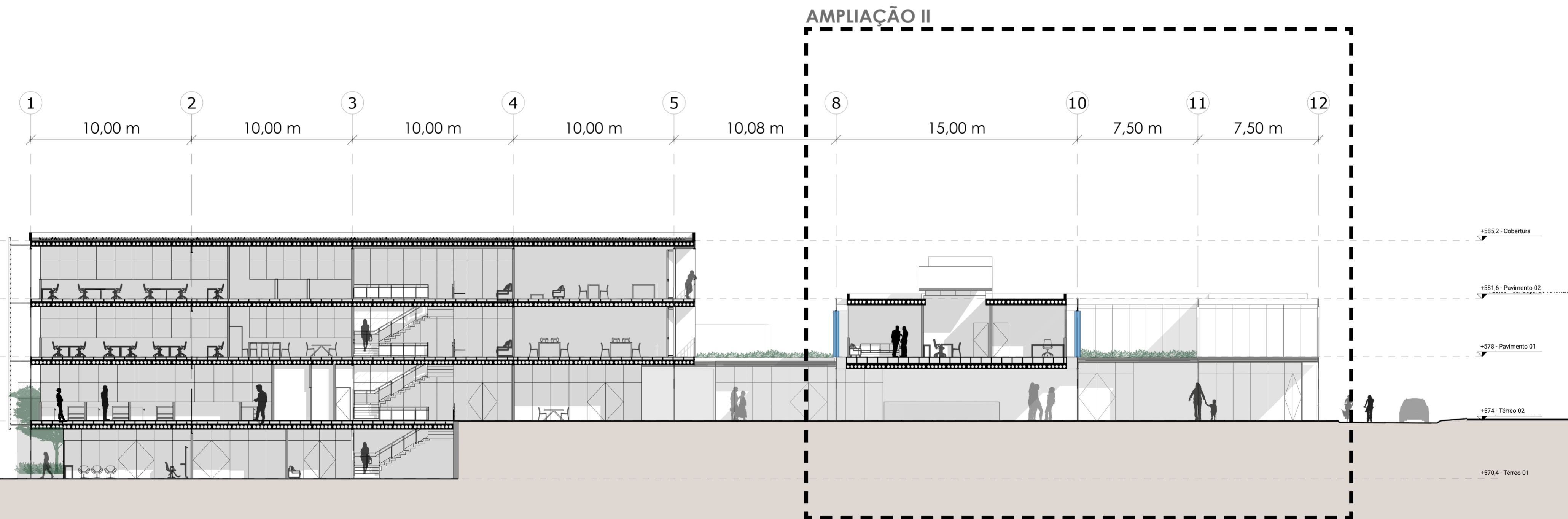



# CORTE DD - AMPLIAÇÃO II

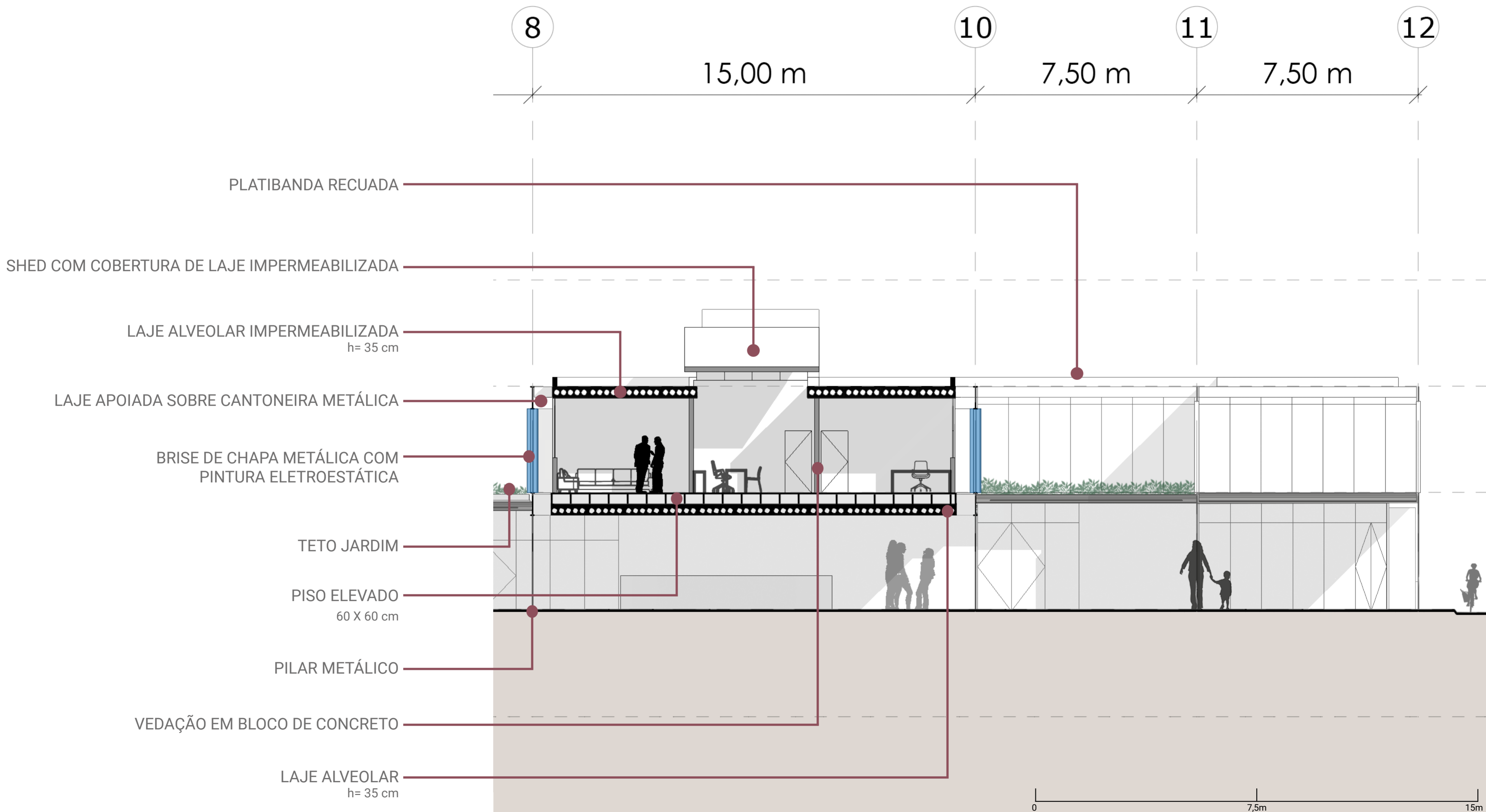



# DETALHAMENTOS

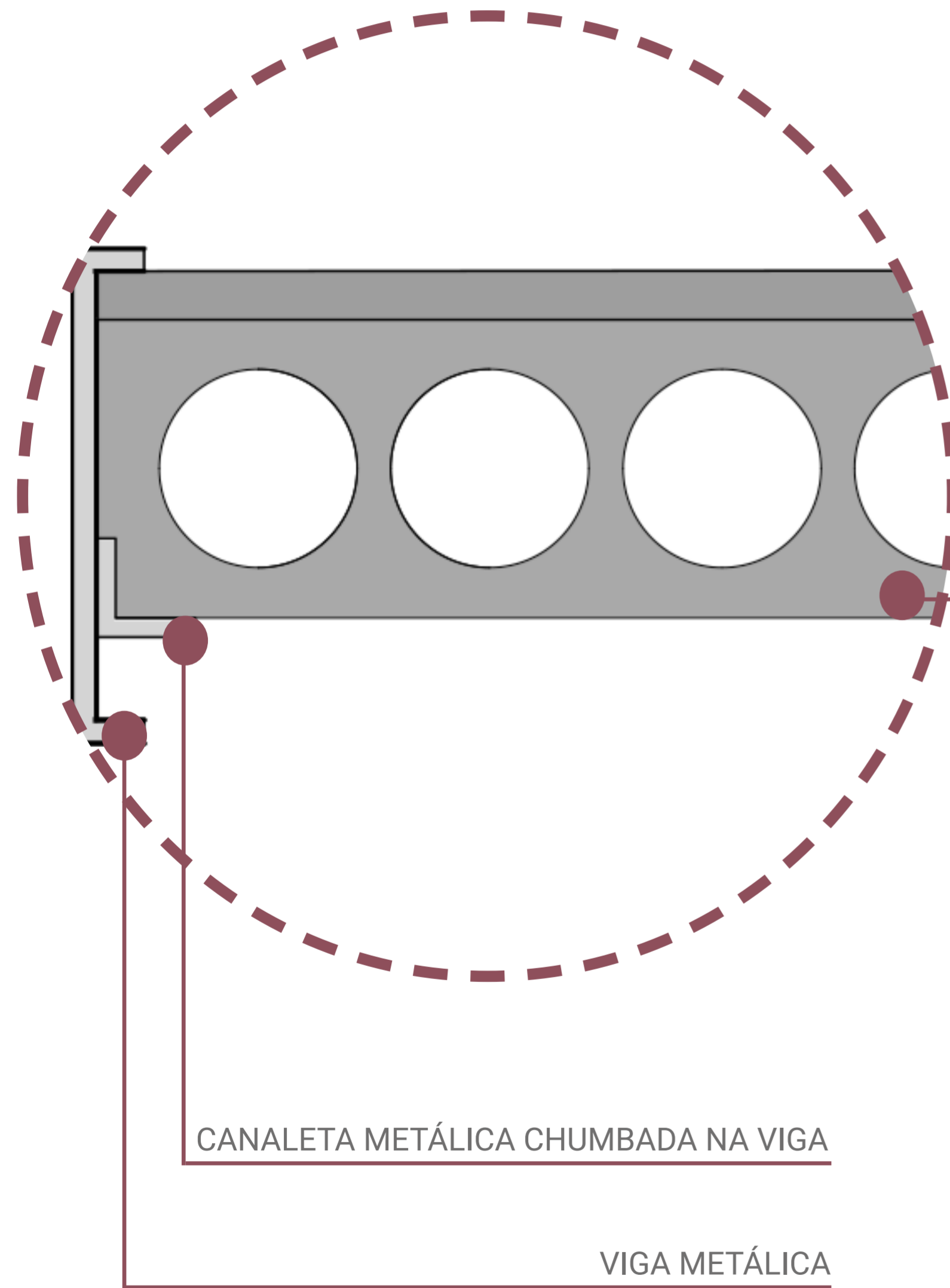

LAJE SEM PISO ELEVADO

PLACAS DE ACABAMENTO

MURETA DE APOIO

LAJE ALVEOLAR APOIADA

VIGA METÁLICA

PEDESTAL ESTRUTURADOR DO PISO

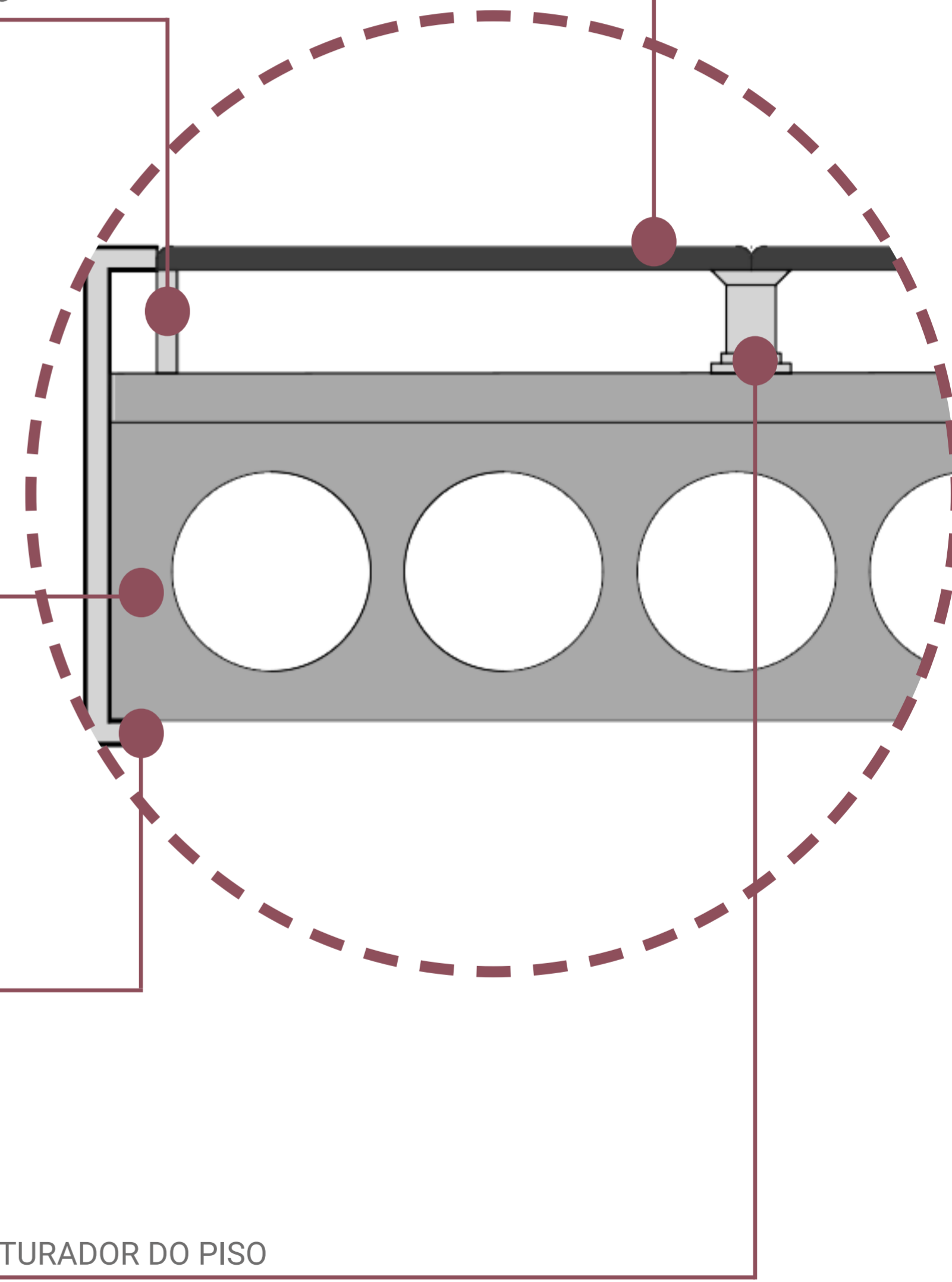

LAJE COM PISO ELEVADO



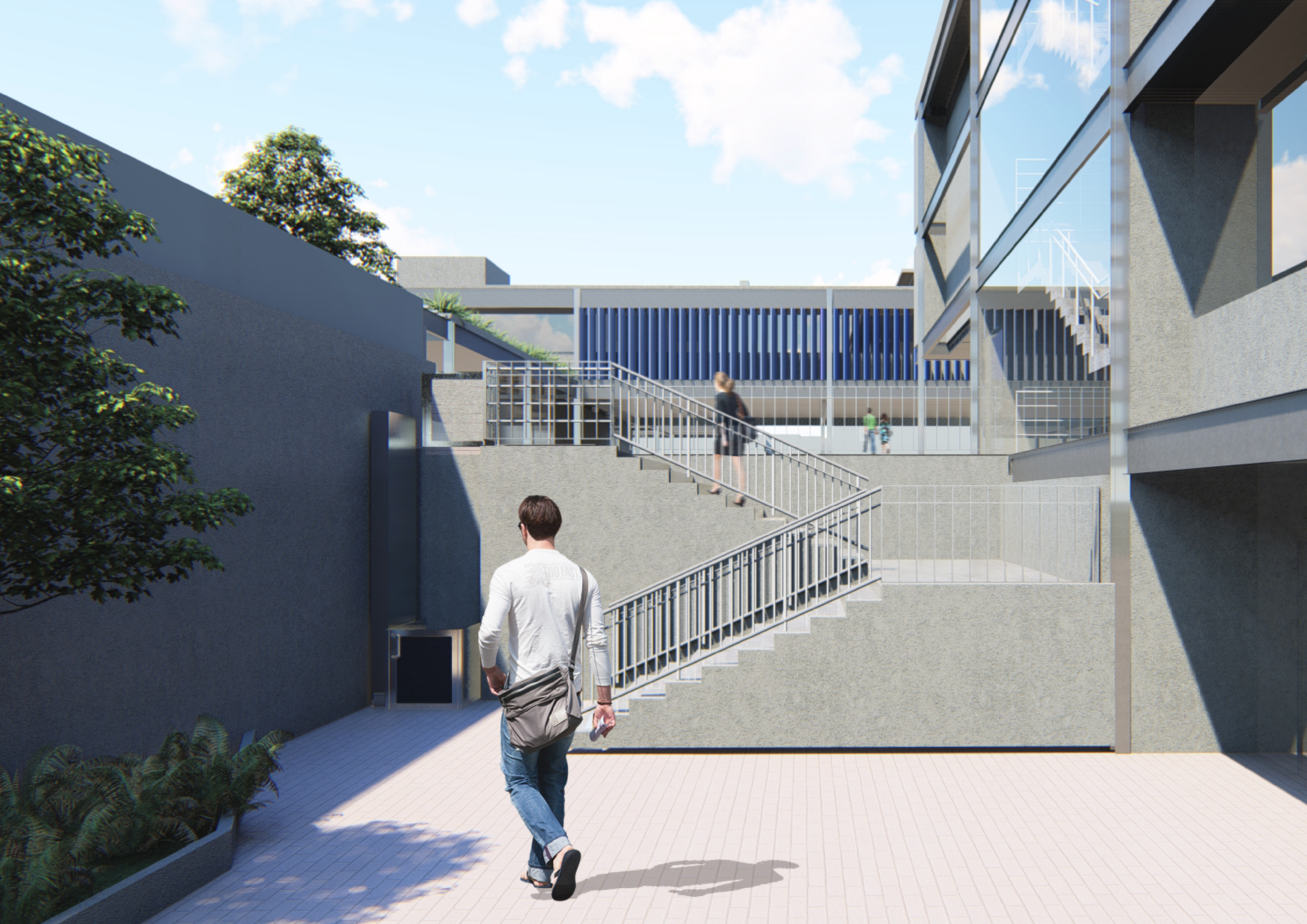











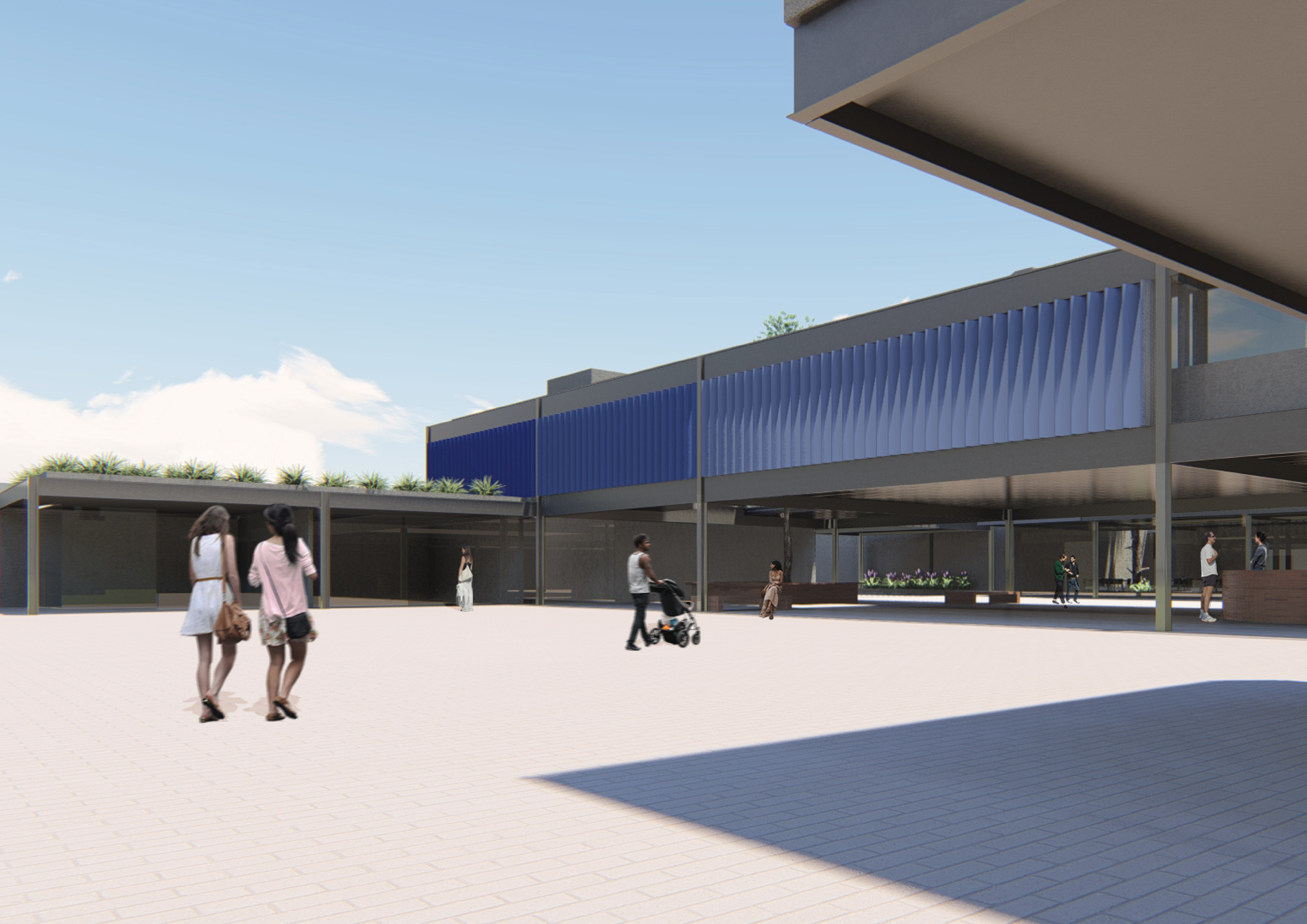



**OBRIGADA!**

Aluna: Caroline Corrêa  
Orientador: Luis Alexandre Amaral  
dez/2021